

2024

7/1 ▶ 9/30 帰着

われは海の子 Children of the sea



東海汽船

東京の宝島

Tokyo Treasure Islands 島旅

おお しま
大島

にい しま
新島

しき ね しま
式根島

こう づ しま
神津島

み やけ しま
三宅島

はち じょう しま
八丈島



TOKAIKISEN HAKOBUNKA

©東海汽船/San-X



往復の船+宿がセットになった
フリープラン



橘丸



セブンアイランド結



さるびあ丸



応援してね！

東海汽船はこぶね課



2022年4月1日、高速ジェット船就航20周年の記念日に
マスコットキャラクター「東海汽船 はこぶね課」を発表いたしました。
より多くのお客様に親んでもらえるようにと想いを込めた、
東海汽船の船6隻をモチーフにしたキャラクターです。



さるびあ丸

スタイリッシュな
大型客船。
チームをまとめる
しっかり者な兄貴分。

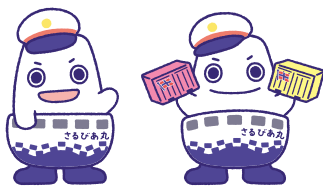

たちばな丸

我が道をゆく
寡黙な大型客船。
なぜか鳥に好かれる。

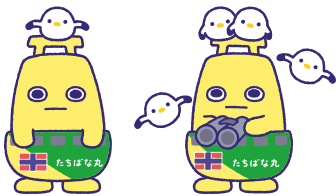

結

最年少だけどハイテクな
高速ジェット船。
眠ると虹の夢を
よく見る。

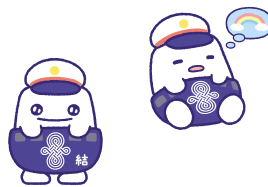

愛

ピンクのかわいい
高速ジェット船。
ハートは普段ポケットに
しまっていてぎゅっと
したくなった時に出す。

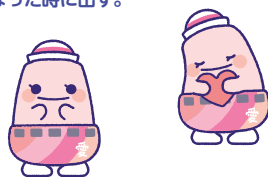

友

カラフルで元気な
高速ジェット船。
やんちゃで明るい。
たのしくなると体の
もようもおどります。



大漁

くいしんぼうな
高速ジェット船。
のんびりしていて
釣りをさせれば
いつも大漁！

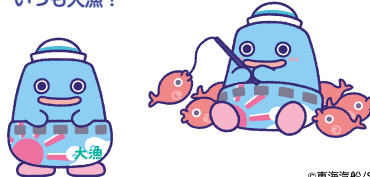

©東海汽船/San-X

東海汽船 はこぶね課グッズはネットショップ「島ぼち」および、竹芝客船ターミナル内売店「ショップ竹芝」と
ターミナル内に設置のカプセルトイにて好評販売中！ ぜひチェックしてください！



東京湾 納涼船 2024

2024.7.5(金)~9.23(月)

全日予約制 毎日 19:15 出港 (21:00着)

※今後の社会情勢などにより変更となる場合がございます。

Illustration By Yoko Yabugami



PLANETARIUM ISLANDS

プラネタリウムアイランド

@TOKYO-TAKARAJIMA



プラネタリウムアイランド @東京・宝島とは？

海に囲まれ光害の影響の少ない東京の宝島では、四季を通じてどの島でも美しい星空をご覧いただけます。降るようなたくさんの星、天の川もみることができるので、星空散歩や露天風呂に浸りながら眺めるのもお勧めです。

特設ウェブサイトへ

プラネタリウムアイランド @東京・宝島

こちらの二次元コードより簡単にアクセスできます▶

<https://www.tokaikisen.co.jp/planetariumislands/>



各島のおすすめ星空スポット

おすすめ星空スポットの場所は各島ページのマップにてご確認ください。

☆ ←このマークが目印!

大島 野田浜



東京から一番近い島で天然のプラネタリウムを体感！満天の星とよせる波音に日々の疲れを癒やしに来ませんか？お待ちしております。

アクセス▶元町港から車で約10分

新島 和田浜



本村地区に長く伸びる前浜海岸の北側にある名ビーチ「和田浜」。今にも降ってきそうな星たちをのんびりと眺めてみてはいかがでしょうか？

アクセス▶新島港から徒歩で約30分

式根島 泊海水浴場



ぐるっと岩に囲まれた扇状の入り江が特徴。まるで星が降ってくるような絶景スポットです！

アクセス▶野伏港から徒歩で約5分

神津島 よたね広場



集落から気楽に徒歩で行けるので、夕食後の散策にオススメ。レジャーシートを敷いて、寝転びながら見るのが最高です。

アクセス▶神津島港より徒歩で約20分

三宅島 伊豆岬



明治42年に建造された純白の灯台がシンボル。満天の星に包まれたかのような360°星空パノラマをご覧ください。

アクセス▶阿古港から車で約25分

八丈島 八丈小島展望台

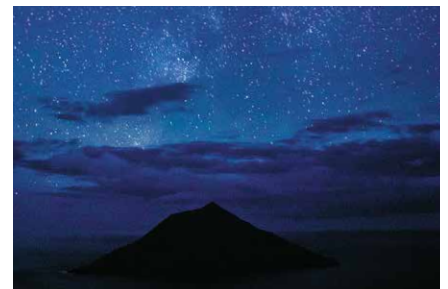

写真は八丈富士中腹の展望台から、八丈小島へ降り注ぐ天の川です。都会では見られない大自然のサンセットや星空をお楽しみください。

アクセス▶底土港から車で約30分

夏の星空観察ポイント

★流星群情報 (出現日は目安です)

ペルセウス座流星群 8月12~13日頃

しぶんぎ座流星群、ふたご座流星群と並び、三大流星群の1つです。たくさんの流星が出現し、明るい流星が多いことから比較的観察しやすい流星群と言われています。夏休みの自由研究にもオススメです。



夏の三大三角形

夏の夜空に輝く、こと座のベガ、わし座のアルタイル、はくちょう座のデネブ。この3つを結ぶとできるのが「夏の三大三角形」です。今年の夏はぜひ東京の宝島で見上げてみませんか？



神津島 星空保護区認定

2020年12月1日、神津島村は「国際ダークスカイ協会(IDA)」により、星空保護区「ダークスカイ・アイランド」の認定を受けました。これは美しい夜空を保護する取り組みを評価するものであり、東京都内で初めての認定となります。神津島ではこれまで光害防止条例や星空ガイド育成など、地域一丸となって星空保護に取り組んできました。今後、東海汽船でも「ダークスカイ・アイランド神津島」を楽しむことができる企画を順次展開していく予定です。

Oshima 大島

東京から一番近い
プラネタリアムアイランド

大島観光協会
☎04992 (2) 2177



往路ジェット船プラン

日次	行程	食事
1	東京・竹芝客船ターミナル → ジェット船 指定席 → 伊豆大島	× × 夕
2	伊豆大島 → ジェット船 指定席 → 東京・竹芝客船ターミナル	朝 × ×

※乗泊まりプランに食事は付きません。
◎時刻表は17ページをご覧ください。復路便運航ダイヤをご確認の上、お申し込みください。

往路大型客船プラン

日次	行程	食事
1	東京・竹芝客船ターミナル → 大型客船2等・指定席 船中泊 → 伊豆大島	× × 夕
2	伊豆大島 → 大型客船2等・指定席 船中泊 → 東京・竹芝客船ターミナル	朝 × ×

◎往復大型客船プランは復路が客船運休日に該当する場合がございます。ダイヤをご確認の上、お申し込みください。

● 往路ジェット船プラン/出発日カレンダー

2024年7月					2024年8月					2024年9月				
日	月	火	水	木	日	月	火	水	木	日	月	火	水	木
1	B	2	3	4	1	E	2	E	3	1	A	2	A	3
7	B	8	9	10	7	E	8	E	9	7	A	8	A	9
13	B	14	15	16	13	E	14	E	15	13	A	14	A	15
19	B	20	21	22	19	D	20	D	21	19	A	20	A	21
25	B	26	27	28	25	D	26	D	27	25	A	26	A	27
31	B	31	E	F	31	D	31	E	F	31	A	31	E	F

※空白の日の設定はございません。

● 往路大型客船プラン/出発日カレンダー

2024年7月					2024年8月					2024年9月				
日	月	火	水	木	日	月	火	水	木	日	月	火	水	木
1	1	2	3	4	1	E	2	E	3	1	A	2	A	3
7	B	8	9	10	7	E	8	E	9	7	A	8	A	9
13	B	14	15	16	13	E	14	E	15	13	A	14	A	15
19	B	20	21	22	19	D	20	D	21	19	A	20	A	21
25	B	26	27	28	25	D	26	D	27	25	A	26	A	27
31	B	31	E	F	31	D	31	E	F	31	A	31	E	F

※空白の日の設定はございません。

温泉情報

元町浜の湯

水着着用です!

元町浜の湯
目の前には太平洋を、背後には三原山を見渡せる絶景の温泉です。

入浴料 大人 300円、小中学生 150円
時間 13:00~19:00
天候により休業・時間短縮有。

御神火温泉

元町浜に近く、長根浜公園に隣接する天然温泉。ジャグジーなどの施設も充実しています。

入浴料 大人 710円、小中学生 300円
時間 9:00~21:00
(大型客船の入港日は6:30~21:00)
休業日 毎月第2水・木曜日(2・3・8月は変則)

三原山温泉 大島温泉ホテル

三原山の7合目にあるホテル。三原山内輪山を一望できる露天風呂もあります。夜には美しい星空を楽しめます。

入浴料 大人 800円、小学生 400円
時間 6:00~9:00、13:00~21:00
休業日 無休(臨時休業あり)

大島温泉ホテル ☎04992 (2) 1673

三原山を望む絶景露天風呂をゆったりお楽しみください。

- ★チェックイン/15:00
- ★チェックアウト/10:00
- ★部屋タイプ/和室(バスなし、トイレ付) 洋室(バスあり、トイレ付) ※部屋タイプは選べません。

健康食材あしたば
多くの栄養成分が含まれ、健康食品として注目されている明日葉。明日葉料理もお楽しみください。

特典
★館内お土産10%割引

大島温泉ホテル天然温泉の展望風呂付客室にご宿泊 湯ったりコース

- ★チェックイン/14:00
- ★チェックアウト/11:00
- ★部屋タイプ/和室(展望風呂、トイレ付)

夕食の一例

◆旅行代金【往復の船代+宿泊代(夕・朝食付)/おひとり様 単位:円】

発着コース番号	区分(1室)	A期間	B期間	C期間	D期間	E期間
ZGH11	大人 1名	34,500	37,000	41,300	44,600	—
	大人 2名	29,300	31,900	35,700	39,000	43,800
	大人 3名以上	28,300	30,800	34,600	37,900	42,700
	子ども 2名	17,200	18,500	20,700	22,400	25,200
	子ども 3名以上	16,500	17,700	20,000	21,600	24,500
	大人 1名	31,400	33,900	37,300	40,600	—
	大人 2名	26,200	28,700	31,700	35,000	39,400
	大人 3名以上	25,200	27,700	30,600	33,900	38,300
	子ども 2名	15,700	16,900	18,700	20,400	23,000
	子ども 3名以上	14,900	16,200	18,000	19,600	22,200
	大人 1名	31,400	33,900	37,300	40,600	—
	大人 2名	26,200	28,700	31,700	35,000	39,400
大人 3名以上	25,200	27,700	30,600	33,900	38,300	
子ども 2名	15,700	16,900	18,700	20,400	23,000	
子ども 3名以上	14,900	16,200	18,000	19,600	22,200	

◆旅行代金【往復の船代+宿泊代(夕・朝食付)/おひとり様 単位:円】

発着コース番号	区分(1室)	A期間	B期間	C期間	D期間	E期間
ZGH12	大人 1名	28,300	30,800	33,300	36,600	—
	大人 2名	23,100	25,600	27,700	31,000	34,900
	大人 3名以上	22,100	24,600	26,600	29,900	33,800
	子ども 2名	14,100	15,400	16,800	18,400	20,800
	子ども 3名以上	13,400	14,600	16,000	17,600	20,000
	大人 1名	28,500	30,000	33,700	35,500	—
	大人 2名	23,400	24,800	28,100	29,900	33,800
	大人 3名以上	22,300	23,800	27,000	28,800	32,700
	子ども 2名	14,300	15,000	16,900	17,900	20,200
	子ども 3名以上	13,500	14,200	16,200	17,100	19,500
	大人 1名	38,000	40,500	43,900	47,200	—
	大人 2名	32,500	35,000	38,300	41,600	46,000
大人 3名以上	31,400	34,000	37,200	40,500	44,900	
子ども 2名	20,000	21,300	23,400	25,000	27,600	
子ども 3名以上	19,300	20,600	22,600	24,200	26,900	

●幼児料金 (3歳以上の小学校未就学児 寝具付、寝巻きなし) 【1泊2食付】5,500円 / 【食事なし】2,200円
●乳児料金 (3歳未満 寝具なし、寝巻きなし)【食事なし】1,100円 ※幼児・乳児料金は、税込・現地現金精算

ホテル白岩

☎04992(2)2571

大島の正面玄関、元町港の高台にあり「白椿の湯」・「紅椿の湯」温泉が好評です。



★チェックイン/15:00 ★チェックアウト/10:00
★部屋タイプ/和室(バスなし、トイレ付)、洋室(バス・トイレ付)、和洋室(バス・トイレ付)
※部屋タイプは選べません。全客室禁煙



特典

- ★館内売店おみやげ10%割引サービス
- ★パースデーワインプレゼント
チェックイン日が誕生日の方(要証明書)
- ★トヨタレンタカー最大20%割引サービス
(対象外車種・期間あり) 問合せ 04992(2)1611

オプション料理

- ◆お刺身盛り合わせコース (お申込みは2人前より) 1人前 2,200円 OPコード:21012
- ◆金目鯛姿煮コース…………… 1尾 4,400円 OPコード:21014

◆旅行代金【往復の船代+宿泊代(夕・朝食付)/おひとり様 単位:円】 🚢 = 大型客船 🚤 = ジェット船

発着コース番号	区分(1室)	期間						
		A期間	B期間	C期間	D期間	E期間		
東京	大人	2名	30,000	32,500	35,700	39,000	42,700	
		3名以上	28,900	31,400	34,600	37,900	41,600	
	子ども	2名	17,700	18,900	20,700	22,400	24,500	
		3名以上	16,900	18,200	20,000	21,600	23,700	
	ZGH31	大人	2名	26,900	29,400	31,700	35,000	38,300
		3名以上	25,800	28,300	30,600	33,900	37,200	
ZGH33	子ども	2名	16,100	17,400	18,700	20,400	22,300	
	3名以上	15,300	16,600	18,000	19,600	21,500		
熱海	大人	2名	26,900	29,400	31,700	35,000	38,300	
		3名以上	25,800	28,300	30,600	33,900	37,200	
ZGH35	子ども	2名	16,100	17,400	18,700	20,400	22,300	
	3名以上	15,300	16,600	18,000	19,600	21,500		
ZGH34	大人	2名	26,900	29,400	31,700	35,000	38,300	
	3名以上	25,800	28,300	30,600	33,900	37,200		
ZGH32	子ども	2名	16,100	17,400	18,700	20,400	22,300	
	3名以上	15,300	16,600	18,000	19,600	21,500		

延泊料金表(各コース共通)	区分(1室)	期間				
		A期間	B期間	C期間	D期間	E期間
大人	2名	13,350	14,450	15,550		
	3名以上	12,250	13,350	14,450		
子ども	2名	9,240	10,010	10,790		
	3名以上	8,470	9,240	10,010		

●幼児料金 (3歳以上の小学校未就学児 寝具付、寝巻きなし) 【1泊2食付】6,600円 / 【食事なし】3,960円
●乳児料金 (3歳未満 寝具なし、寝巻きなし) 【食事なし】無料 ※幼児・乳児料金は、税込・現地現金精算

離れ宿 喜船

☎04992(2)1171

全室が離れ家となっているコテージ風つくりが魅力です。



★チェックイン/14:30 ★チェックアウト/9:30
★部屋タイプ/和室(バス・トイレ付)
※送迎はございません。



夕食の一例



外観

オプション料理

- ◆お刺身盛り合わせ…………… 1人前2,200円 OPコード:21050

◆旅行代金【往復の船代+宿泊代(夕・朝食付)/おひとり様 単位:円】 🚢 = 大型客船 🚤 = ジェット船

発着コース番号	区分(1室)	期間						
		A期間	B期間	C期間	D期間	E期間		
東京	大人	2名	28,000	30,500	32,600	35,900	38,600	
		3名以上	26,900	29,400	31,500	34,800	37,400	
	子ども	2名	16,700	18,000	19,000	20,600	22,000	
		3名以上	16,700	18,000	19,000	20,600	22,000	
	ZGH41	大人	2名	24,900	27,400	28,600	31,900	34,100
		3名以上	23,800	26,300	27,500	30,800	33,000	
ZGH43	子ども	2名	15,100	16,400	17,000	18,600	19,700	
	3名以上	15,100	16,400	17,000	18,600	19,700		
熱海	大人	2名	24,900	27,400	28,600	31,900	34,100	
		3名以上	23,800	26,300	27,500	30,800	33,000	
ZGH44	子ども	2名	15,100	16,400	17,000	18,600	19,700	
	3名以上	15,100	16,400	17,000	18,600	19,700		
ZGH42	大人	2名	21,800	24,300	24,600	27,900	29,700	
	3名以上	20,700	23,200	23,500	26,800	28,500		
ZGH45	子ども	2名	13,600	14,800	15,000	16,600	17,500	
	3名以上	13,600	14,800	15,000	16,600	17,500		

延泊料金表(各コース共通)	区分(1室)	期間				
		A期間	B期間	C期間	D期間	E期間
大人	2名			11,000		
	3名以上			9,900		
子ども	2名			8,000		
	3名以上			8,000		

●幼児料金 (3歳以上の小学校未就学児 寝具付、寝巻きなし) 【1泊2食付】6,600円 / 【食事なし】3,300円
●乳児料金 (3歳未満 寝具なし、寝巻きなし) 【食事なし】1,100円 ※幼児・乳児料金は、税込・現地現金精算

ホテル赤門

☎04992(2)1213

元町港より徒歩1分の宿。庭園内には源為朝ゆかりの史跡が多くあります。



★チェックイン/15:00
★チェックアウト/10:00
★部屋タイプ/和室(バスなし、トイレ付)



夕食の一例



外観



露天風呂

◆旅行代金【往復の船代+宿泊代(夕・朝食付)/おひとり様 単位:円】 🚢 = 大型客船 🚤 = ジェット船

発着コース番号	区分(1室)	期間						
		A期間	B期間	C期間	D期間	E期間		
東京	大人	2名	29,100	31,700	35,300	38,500	42,200	
		3名以上	28,100	30,700	34,300	37,500	41,200	
	子ども	2名	17,400	18,700	20,700	22,300	24,700	
		3名以上	16,400	17,700	19,700	21,300	23,700	
	ZGH51	大人	2名	26,000	28,500	31,300	34,500	37,700
		3名以上	25,000	27,500	30,300	33,500	36,700	
ZGH53	子ども	2名	15,900	17,100	18,700	20,300	22,500	
	3名以上	14,900	16,100	17,700	19,300	21,500		
熱海	大人	2名	26,000	28,500	31,300	34,500	37,700	
		3名以上	25,000	27,500	30,300	33,500	36,700	
ZGH54	子ども	2名	15,900	17,100	18,700	20,300	22,500	
	3名以上	14,900	16,100	17,700	19,300	21,500		
ZGH52	大人	2名	22,900	25,400	27,300	30,500	33,300	
	3名以上	21,900	24,400	26,300	29,500	32,300		
ZGH55	子ども	2名	14,300	15,600	16,700	18,300	20,200	
	3名以上	13,300	14,600	15,700	17,300	19,200		

延泊料金表(各コース共通)	区分(1室)	期間				
		A期間	B期間	C期間	D期間	E期間
大人	2名	12,000	13,500	15,000		
	3名以上	11,000	12,500	14,000		
子ども	2名	8,500	9,500	11,000		
	3名以上	7,500	8,500	10,000		

●幼児料金 (3歳以上の小学校未就学児 寝具付、寝巻きなし) 【1泊2食付】6,600円 / 【食事なし】3,300円
●乳児料金 (3歳未満 寝具なし、寝巻きなし) 【食事なし】1,100円 ※幼児・乳児料金は、税込・現地現金精算

元町の中心街にあるカプセルホテルです。女性専用宿泊コーナーもございます。



★チェックイン/15:30 ★チェックアウト/10:00
★部屋タイプ/ボックス型カプセルホテル
(館内にトイレ・シャワーがございます)

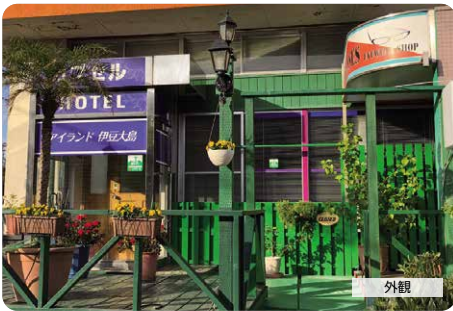

◆旅行代金【往復の船代+宿泊代(食事なし)/おひとり様 単位:円】 船 = 大型客船 船 = ジェット船

発着コース番号	区分(1室)	A期間	B期間	C期間	D期間	E期間
ZGM21	大人 1名	21,900	24,400	26,500	29,800	32,400
	子ども 1名	12,500	13,800	14,900	16,500	17,800
ZGM23	大人 1名	18,800	21,300	22,500	25,800	28,000
	子ども 1名	11,000	12,200	12,900	14,500	15,600
ZGM24	大人 1名	18,800	21,300	22,500	25,800	28,000
	子ども 1名	11,000	12,200	12,900	14,500	15,600

発着コース番号	区分(1室)	A期間	B期間	C期間	D期間	E期間
ZGM22	大人 1名	15,700	18,200	18,500	21,800	23,500
	子ども 1名	9,400	10,700	10,900	12,500	13,400
ZGM25	大人 1名	15,900	17,400	18,900	20,700	22,400
	子ども 1名	9,600	10,300	11,000	12,000	12,800

延泊料金表(各コース共通)	区分(1室)	A期間	B期間	C期間	D期間	E期間
大人 1名		4,980				
子ども 1名		3,980				

◆幼児・乳児の方のご予約は承っておりませんので、ご了承ください。

民宿が選べます!! 大島民宿1泊2食

★チェックイン/14:00 ★チェックアウト/9:00
★部屋タイプ/和室(バス、トイレなし)

★お宿はご予約の際、ご指定ください 不明な点はお気軽にお問い合わせください。

あさみかん 朝海館
☎04992(2)8344
観光、レジャー、ビジネス、サイクリングなどに便利な宿です。

きみひで 公秀
☎04992(2)8225
新鮮な魚でおもてなしいたします。

のだはまえん 野田浜園
☎04992(2)8341
アットホームな雰囲気と地元の食材をいかした料理をご用意しております。

みよし 三佳
☎04992(2)8177
新鮮な魚でおもてなしいたします。

ふなよし 舟吉
☎04992(2)8447
家庭的な雰囲気の宿です。

やはたそう 八幡荘
☎04992(2)8746
釣りたての魚を使った料理をお楽しみください。

※上記以外にも、他のお宿をご案内させていただく場合がございます。

◆旅行代金【往復の船代+宿泊代(夕・朝食付)/おひとり様 単位:円】 船 = 大型客船 船 = ジェット船

発着コース番号	区分(1室)	A期間	B期間	C期間	D期間	E期間
ZGM11	1名	26,400	28,900	31,600	34,800	-
	大人 2名	25,200	27,700	30,900	34,200	36,800
	3名以上	25,200	27,700	30,400	33,600	36,300
ZGM13	1名	23,300	25,800	27,600	30,800	-
	大人 2名	22,100	24,600	26,900	30,200	32,400
	3名以上	22,100	24,600	26,400	29,600	31,800
ZGM14	1名	23,300	25,800	27,600	30,800	-
	大人 2名	22,100	24,600	26,900	30,200	32,400
	3名以上	22,100	24,600	26,400	29,600	31,800

発着コース番号	区分(1室)	A期間	B期間	C期間	D期間	E期間
ZGM12	1名	20,200	22,700	23,600	26,800	-
	大人 2名	19,000	21,500	22,900	26,200	28,000
	3名以上	19,000	21,500	22,400	25,600	27,400
ZGM15	1名	20,500	21,900	24,000	25,800	-
	大人 2名	19,200	20,700	23,300	25,100	26,800
	3名以上	19,200	20,700	22,700	24,600	26,300

延泊料金表(各コース共通)	区分(1室)	A期間	B期間	C期間	D期間	E期間
大人 1名		9,350	9,900	-	-	-
2名		8,250	-	9,350	-	-
3名以上		8,250	-	8,800	-	-
子ども 2名以上		-	7,150	-	-	-

◆幼児料金 (3歳以上小学校未就学児 寝具付、寝巻きなし) 【1泊2食付】3,600円 / 【食事なし】2,300円
◆乳児料金 (3歳未満 寝具なし、寝巻きなし) 【食事なし】1,100円

※幼児・乳児料金は、税込・現地現金精算

送迎・朝食休憩のご案内

- 入港地～宿(定期入港時)、宿～出港地(チェックアウト時)の送迎が必要な方は右記表をご確認の上、事前にお客様より各宿へお電話ください。上記以外の場合は原則として、送迎は行っておりませんので、ご了承ください。
- 送迎可能な宿でも状況によっては承れない場合がございますので各宿へご確認ください。
- 往路客船プランには、朝食・休憩はございません。朝食・広間休憩については、右記表をご確認の上、事前にお客様より各宿へお電話ください。おひとり様1,980円/税込(現地現金精算)
- 朝食休憩可能な宿でも状況によっては承れない場合がございますので各宿へご確認ください。

宿泊先	早朝到着大型客船送迎	高速ジェット船の送迎	チェックアウト時の送り	朝食休憩
朝海館	▲	●	●	▲
公秀	×	▲	●	×
野田浜園	×	×	●	×
三佳	×	×	●	×
舟吉	▲	▲	▲	▲
八幡荘	×	▲	●	×

●:可 ▲:状況により不可 ×:不可



三原山

御神火様とあがめられた活火山
山を走るトレイルランからのんびりウォーキングまで色々なアクティビティを楽しめます。
◎入港地からバス三原山ライン【三原山頂口】下車

がらっとハウス

島の味覚が詰まった直売所
直売所ではソフトクリームや、地元の明日葉を使ったアイスがおすすめ。
◎元町港から車で10分



地層大切断面

バームクーヘンのような地層断面
三原山の大噴火によって堆積した地層は高さ約24m、長さ約630m。最も古い地層は今から1万5000年前のものとも…
◎元町港からバス波浮港ライン【地層断面前】下車



泉津の切り通し

大島で話題のフォトスポットです。階段の両脇に大木が根を張り、神秘的な雰囲気を感じることができます。
◎入港地からバス大島公園ライン【樫トンネル】下車、徒歩約5分

路線バス1日・2日乗車券

島内を自由にめぐりたい人におすすめ!

路線バスで観光しよう

島内の路線バスが乗り放題!

1日乗車券 料金 大人…2,050円 子ども…1,030円

OPコード:21400

2日乗車券 料金 大人…3,100円 子ども…1,550円

OPコード:21401

※ご利用日当日に限り大島バス全路線乗車可能/払戻不可



ガイドウォーク ジオガイドと歩く一味違う三原山

所要時間 約3時間半 ご利用人数 2名様より

OPコード:21472

料金 おひとり様 大人…7,700円 小・中学生…5,280円

実施時間 ①8:30~12:00 ②13:00~16:30 お申し込み時に実施時間をご指定ください。

基本ルート概要 三原山頂口~三原神社~火口西展望所~三原山頂口

※但し、天候やお客様の体調に合わせ最適なルートに変更します。(乳児・幼児のご参加は下記にお問い合わせください。)

※詳細はグローバルネイチャークラブ(☎04992(2)1966)の担当ガイドより事前にご連絡いたします。

レンタカーのご利用のない方は、その際にガイドにご相談ください。

企画・運営/グローバルネイチャークラブ



体験

この地ならではの体験に挑戦!

大島ふるさと体験館

共通のご案内 ※大島ふるさと体験館までの交通費はおお客様のご負担となります。
※火曜日は、実施いたしません。
【お申し込み時に開始時間(①10時~、②13時30分~)をご指定ください。】
※企画・運営/大島ふるさと体験館

草木染め体験

椿を染料にして、染物に挑戦!

所要時間 約60分 OPコード:21442

ご利用人数 2名様より

料金 おひとり様 2,750円



椿油しぼり体験

島を代表する植物、椿の実から搾油します

所要時間 約90分 OPコード:21444

ご利用人数 2名様より

料金 おひとり様 2,750円



TAXI タクシー観光

地元のタクシー
ドライバーが島内をご案内

5時間でぐるっと一周

ご利用人数 1~4名様 利用時間 5時間

料金 1台 25,000円

OPコード:21417

主な観光場所 ・三原山頂口 ・大島公園
・波浮港見晴台 ・波浮港(踊子の里資料館)

※昼食代、入場料は含まれておりません。

【お申し込み時に駐車場と時間をご指定ください。】

通常約29,000円のところ、
このお値段はお得です!



ダイビング

透明度バツグンの海でダイビングを満喫

企画・運営/大島21

2ビーチファンダイビング

紺碧の太平洋の海を散歩

ダイビングのライセンスをお持ちの方のプランです。

所要時間 約4時間 ご利用人数 2名様より

料金 おひとり様 12,000円

※所要時間は目安となります。

※野田浜や秋の浜に潜ります。当日の状況で変更することもあります。

※午前8:30の部、午後1:00の部のいずれかの実施となります。

【お申し込み時にご指定ください。】

※料金に含まれるもの:2ビーチダイブ・ガイド付、タンク・ウェイト代、ポイント送迎

OPコード:21464

※お迎えはお宿もしくは元町ロータリーのみ、お送りはお宿もしくは出港地のみとなります。(お宿:元町~岡田~泉津の北部のみ)(大島温泉ホテルは元町ロータリー前集合・解散となります。)

シュノーケリング&ビーチ遊びパック

- ①シュノーケリングセットの貸し出し
- ②ビーチマットプレゼント
- ③クーラーボックスレンタル
- ④保冷剤もしくは保冷氷
- ⑤1ドリンクサービス(ソフトドリンク)
- ⑥ライフベストの貸出



所要時間 約4時間 ご利用人数 2名様より

料金 おひとり様 6,000円

OPコード:21447

※対象年齢10歳以上 ※所要時間は目安となります。
※午前8:30~12:30の部、午後1:00~5:00の部のいずれかとなります。
※宿への無料送迎つき(但し、元町~岡田間の宿に限ります。8:30または13:00宿迎え、12:30または17:00ビーチ迎え)
※大島温泉ホテルは、元町ロータリー前集合・解散となります。

共通のご案内

- ①ジェット船に持込む三辺の和が1.2m超または、総重量が20kg超のダイビングパックの手荷物料金は、1,200円となります。乗船前に窓口で「手荷物券」をお買い求めください。三辺の和が2m超または、総重量が30kg超のものはジェット船に持込むことはできません。
- ②お宿が大島温泉ホテルの場合、大島温泉ホテル~元町ロータリー間のご移動手段を必ずご確認ください。



©東海汽船/san-x

共通のご案内

利用日7月1日から9月30日までの
毎日お申し込み可能です。

東海汽船 ☎03(5472)9999
お客様センター ☎0570-005710

●ご予約の際は、オプションコード番号(OPコード)をご指定ください。

●オプションについては本商品とあわせてお申込みください。

●有効期間は、実施指定日のみです。ご予約の際、実施ご希望日・時間をご指定ください。一部で承れない日時がございます。

●ご利用の2日前までに、事前予約が必要です。(タクシープラン、ダイビングプランは5日前まで)

●添乗員は同行いたしません。事前にお渡しするご案内書面に従い、お客様ご自身でお過ごしいただきます。

大島オプションについて

*入港地・出港地とは、その日の船舶が入港・出港する港のことで、元町港が岡田港のいずれかとなります。

当日、東海汽船大島支店(☎04992(2)5522(7:30~最終便出港時間まで毎日・テープ案内))へご確認ください。

Niijima 新島

絶景!
青い海を眺めに行こう

新島村観光案内所
☎04992(5)0001

往路ジェット船・下田発着客船プラン				往路大型客船プラン			
日次	行程	食事		日次	行程	食事	
1	東京・竹芝客船ターミナル — ジェット船指定席 — 新島	×	夕	1	東京・竹芝客船ターミナル — 大型客船2等・指定席 — 船中泊	×	夕
	下田港 — 客船2等・自由席 — 新島	×				×	
2	新島 — ジェット船指定席 — 東京・竹芝客船ターミナル	朝	夕	2	新島	×	夕
	新島 — 客船2等・自由席 — 下田港	×				×	
3	新島 — ジェット船指定席 — 東京・竹芝客船ターミナル	朝	夕	3	新島 — 大型客船2等・指定席 — 東京・竹芝客船ターミナル	朝	夕
	新島 — 客船2等・自由席 — 下田港	×				×	

※下田発着コースは運航日をご確認ください。
 ※S&Bパックに夕食は付きません。 ※素泊まりプランに食事は付きません。
 ◎時刻表は17ページをご覧ください。運航ダイヤをご確認の上、お申し込みください。

● 往路ジェット船プラン・下田プラン/出発日カレンダー
 ● 延泊日カレンダー(往路大型客船プラン共通)

● 往路大型客船プラン/出発日カレンダー

2024年7月							2024年8月							2024年9月																																																							
日	月	火	水	木	金	土	日	月	火	水	木	金	土	日	月	火	水	木	金	土																																																	
1	B	2	B	B	B	6	B	1	A	2	A	3	A	4	A	5	A	6	A	7	A	8	A	9	A	10	A	11	A	12	A	13	A	14	A	15	A	16	A	17	A	18	A	19	A	20	A	21	A	22	A	23	A	24	A	25	A	26	A	27	A	28	A	29	A	30	A	31	A

2024年7月							2024年8月							2024年9月																																																					
日	月	火	水	木	金	土	日	月	火	水	木	金	土	日	月	火	水	木	金	土																																															
1	1	2	3	4	5	B	B	1	E	2	E	3	E	4	E	5	E	6	E	7	E	8	E	9	E	10	E	11	E	12	E	13	E	14	E	15	E	16	E	17	E	18	E	19	E	20	E	21	E	22	E	23	E	24	E	25	E	26	E	27	E	28	E	29	E	30	E

※空白の日の設定はございません。

※空白の日の設定はございません。

羽伏浦海岸



真っ白な砂浜のビーチ。サーフィンのメッカとしても知られています。
 ◎新島港から車で約10分

まえはま前浜ビーチ(本村)



宿の多い本村地区から近く、夏時は家族連れで一番賑わいます。海沿いの海岸道路はサイクリングにぴったり。
 ◎新島港から徒歩約20分



「村営船にしま」式根島へ

宮塚山(富士見展望台) 羽伏浦 新東京百景展望台
 本村前浜 和和田 新島村博物館 羽伏浦海岸 #羽伏浦海岸
 NIJIMA PORT 新島港 黒根 新島村観光案内所 湯の浜露天温泉 羽伏浦
 まました温泉 トレッキングコース
 間々下 石山展望台 白ママ断崖

★ 星空スポット・和和田 海水浴場 フォトジェニックススポット

レンタサイクル

会社名	電話番号
前忠商店	04992(5)0419 (8:00~20:00 無休)
吉山商店	04992(5)0039 (8:00~18:00 無休)
エレガンス	04992(5)1316 (6:00~19:00 無休)

※営業日・営業時間に変更となる場合がございます。必ず事前にご確認ください。

旅館 大野屋

☎04992(5)1100

前浜海岸まで徒歩3分という立地条件、ふるさと気分でお過ごしいただけます。

- ★チェックイン/14:00
- ★チェックアウト/10:00
- ★部屋タイプ/和室(バスなし、トイレ付)

※送迎は予約制です。ご利用の場合は必ずご予約をお願いします。

1泊2食コース

◆旅行代金(往復の船代+宿泊代(朝食付)/おひとり様 単位:円) 船=大型客船 船=ジェット船 船=客船

発着コース番号	区分(1室)	A期間	B期間	C期間	D期間	E期間	東京																				
							ZJH11	ZJH12	ZJH13	ZJH14	ZJH17	延泊料金表(各コース共通)															
ZJH11	大人 2名以上	38,600	42,000	44,600	48,900	52,300	31,500	34,900	35,300	39,700	42,100	24,600	26,300	26,600	28,700	29,900	25,500	26,500	25,500	26,500	26,500	21,600	22,200	21,600	22,200	22,200	17,000
	子ども 2名以上	28,200	29,900	31,200	33,300	35,100	24,600	26,300	26,600	28,700	29,900	21,600	22,200	21,600	22,200	22,200	25,500	26,500	25,500	26,500	26,500	21,600	22,200	21,600	22,200	22,200	17,000
ZJH12	大人 2名以上	35,100	38,400	39,900	44,300	47,200	24,600	26,300	26,600	28,700	29,900	21,600	22,200	21,600	22,200	22,200	25,500	26,500	25,500	26,500	26,500	21,600	22,200	21,600	22,200	22,200	17,000
	子ども 2名以上	26,400	28,100	28,900	31,000	32,500	21,600	22,200	21,600	22,200	22,200	21,600	22,200	21,600	22,200	22,200	25,500	26,500	25,500	26,500	26,500	21,600	22,200	21,600	22,200	22,200	17,000
ZJH13	大人 2名以上	35,100	38,400	39,900	44,300	47,200	24,600	26,300	26,600	28,700	29,900	21,600	22,200	21,600	22,200	22,200	25,500	26,500	25,500	26,500	26,500	21,600	22,200	21,600	22,200	22,200	17,000
	子ども 2名以上	26,400	28,100	28,900	31,000	32,500	21,600	22,200	21,600	22,200	22,200	21,600	22,200	21,600	22,200	22,200	25,500	26,500	25,500	26,500	26,500	21,600	22,200	21,600	22,200	22,200	17,000
ZJH14	大人 2名以上	35,100	38,400	39,900	44,300	47,200	24,600	26,300	26,600	28,700	29,900	21,600	22,200	21,600	22,200	22,200	25,500	26,500	25,500	26,500	26,500	21,600	22,200	21,600	22,200	22,200	17,000
	子ども 2名以上	26,400	28,100	28,900	31,000	32,500	21,600	22,200	21,600	22,200	22,200	21,600	22,200	21,600	22,200	22,200	25,500	26,500	25,500	26,500	26,500	21,600	22,200	21,600	22,200	22,200	17,000

● 幼児料金 (3歳以上小学校未就学児 寝具付、寝巻きなし) 【1泊2食】7,700円 / 【食事なし】3,300円
 ● 乳児料金 (3歳未満 寝具なし、寝巻きなし) 【食事なし】1,500円 ※幼児・乳児料金は、税込・現地現金精算

1泊朝食S&Bコース お得な旅をするならおすすめ! Stay & Breakfast

◆旅行代金(往復の船代+宿泊代(朝食付)/おひとり様 単位:円) 船=大型客船 船=ジェット船 船=客船

発着コース番号	区分(1室)	A期間	B期間	C期間	D期間	E期間	東京																																							
							ZJH21	ZJH22	ZJH23	ZJH27	ZJH24	延泊料金表(各コース共通)																																		
ZJH21	大人 2名以上	32,400	35,800	38,300	42,700	46,100	25,300	28,600	29,100	33,500	35,900	22,000	23,700	25,000	27,100	28,900	28,900	32,200	33,700	38,100	41,000	20,200	21,900	22,700	24,800	26,300	28,900	32,200	33,700	38,100	41,000	20,200	21,900	22,700	24,800	26,300	28,900	32,200	33,700	38,100	41,000					
	子ども 2名以上	22,000	23,700	25,000	27,100	28,900	18,400	20,100	20,300	22,500	23,700	15,400	16,000	15,400	16,000	16,000	19,300	20,300	19,300	20,300	20,300	15,400	16,000	15,400	16,000	16,000	19,300	20,300	19,300	20,300	20,300	15,400	16,000	15,400	16,000	16,000	19,300	20,300	19,300	20,300	20,300					
ZJH22	大人 2名以上	25,300	28,600	29,100	33,500	35,900	18,400	20,100	20,300	22,500	23,700	15,400	16,000	15,400	16,000	16,000	19,300	20,300	19,300	20,300	20,300	15,400	16,000	15,400	16,000	16,000	19,300	20,300	19,300	20,300	20,300	15,400	16,000	15,400	16,000	16,000	19,300	20,300	19,300	20,300	20,300					
	子ども 2名以上	18,400	20,100	20,300	22,500	23,700	15,400	16,000	15,400	16,000	16,000	15,400	16,000	15,400	16,000	16,000	19,300	20,300	19,300	20,300	20,300	15,400	16,000	15,400	16,000	16,000	19,300	20,300	19,300	20,300	20,300	15,400	16,000	15,400	16,000	16,000	19,300	20,300	19,300	20,300	20,300					
ZJH23	大人 2名以上	28,900	32,200	33,700	38,100	41,000	22,000	23,700	25,000	27,100	28,900	18,400	20,100	20,300	22,500	23,700	15,400	16,000	15,400	16,000	16,000	19,300	20,300	19,300	20,300	20,300	15,400	16,000	15,400	16,000	16,000	19,300	20,300	19,300	20,300	20,300	15,400	16,000	15,400	16,000	16,000	19,300	20,300	19,300	20,300	20,300
	子ども 2名以上	20,200	21,900	22,700	24,800	26,300	15,400	16,000	15,400	16,000	16,000	15,400	16,000	15,400	16,000	16,000	19,300	20,300	19,300	20,300	20,300	15,400	16,000	15,400	16,000	16,000	19,300	20,300	19,300	20,300	20,300	15,400	16,000	15,400	16,000	16,000	19,300	20,300	19,300	20,300	20,300					
ZJH27	大人 2名以上	28,900	32,200	33,700	38,100	41,000	22,000	23,700	25,000	27,100	28,900	18,400	20,100	20,300	22,500	23,700	15,400	16,000	15,400	16,000	16,000	19,300	20,300	19,300	20,300	20,300	15,400	16,000	15,400	16,000	16,000	19,300	20,300	19,300	20,300	20,300	15,400	16,000	15,400	16,000	16,000	19,300	20,300	19,300	20,300	20,300
	子ども 2名以上	20,200	21,900	22,700	24,800	26,300	15,400	16,000	15,400	16,000	16,000	15,400	16,000	15,400	16,000	16,000	19,300	20,300	19,300	20,300	20,300	15,400	16,000	15,400	16,000	16,000	19,300	20,300	19,300	20,300	20,300	15,400	16,000	15,400	16,000	16,000	19,300	20,300	19,300	20,300	20,300					
ZJH24	大人 2名以上	28,900	32,200	33,700	38,100	41,000	22,000	23,700	25,000	27,100	28,900	18,400	20,100	20,300	22,500	23,700	15,400	16,000	15,400	16,000	16,000	19,300	20,300	19,300	20,300	20,300	15,400	16,000	15,400	16,000	16,000	19,300	20,300	19,300	20,300	20,300	15,400	16,000	15,400	16,000	16,000	19,300	20,300	19,300	20,300	20,300
	子ども 2名以上	20,200	21,900	22,700	24,800	26,300	15,400	16,000	15,400	16,000	16,000	15,400	16,000	15,400	16,000	16,000	19,300	20,300	19,300	20,300	20,300	15,400	16,000	15,400	16,000	16,000	19,300	20,300	19,300	20,300	20,300	15,400	16,000	15,400	16,000	16,000	19,300	20,300	19,300	20,300	20,300					
ZJH24	大人 2名以上	28,900	32,200	33,700	38,100	41,000	22,000	23,700	25,000	27,100	28,900	18,400	20,100	20,300	22,500	23,700	15,400	16,000	15,400	16,000	16,000																									



羽伏浦海岸(メインゲート)

美しいフォトジェニックスポット

羽伏浦海岸の正面に佇む真っ白なメインゲート。メインゲートをくぐると、約6.5kmにわたり白い砂浜が続いています。真っ青な海とのコントラストが美しく、写真映えも抜群です。

◎新島港から車で約10分



モヤイ像

島内を探してみよう!

島内いたるところにコーガ石で掘られた「モヤイ像」があります。「モヤイ」とは島の言葉で「協力する・助け合う」という意味です。ちなみに渋谷の駅前にある「モヤイ像」も新島から贈られたものになります。

間々下海岸

海遊びのあとは温泉でゆったり

透明度が高く、磯遊びにもおすすめ。近くには「湯の浜露天温泉」があり、海水浴の帰りに温泉を楽しむこともできます。

◎新島港から徒歩で約10分



新島親水公園

のんびりと散策してみよう

石と水の調和をテーマに造られた公園です。新島の貴重な資源であるコーガ石が使われています。

◎新島港から徒歩で約20分



湯の浜露天温泉

絶景の露天風呂へ!

新島の特産品コーガ石でできたギリシアの古代神殿を思わせる展望風呂。リフレッシュに最適なスポットです。夕方には美しいサンセットも楽しめます。【要水着着用・無料】

◎新島港から徒歩で約5分



石山展望台

高台から眺める絶景

標高235mの向山に位置する展望台。眼下に広がる式根島や神津島、伊豆半島を見渡すことができます。

◎新島港から車で約15分

2024年、東海汽船とそのグループ会社(伊豆諸島開発、伊豆七島海運、神新汽船)の船船5隻が、初就航から10周年を迎えます。



あおがしま丸

伊豆諸島開発
2014年1月4日就航



友正丸

伊豆七島海運
2014年1月27日就航



第五十八日祥丸

伊豆七島海運
2014年4月4日就航



橘丸

東海汽船
2014年6月27日就航



フェリーあぜりあ

神新汽船
2014年12月18日就航



「東海汽船グループ10周年記念特設サイト」はこちら

<https://www.tokaikisen.co.jp/tokaikisen-group10th/>



これからも安全・快適に、島と本土を繋ぐ存在として運航してまいります。

Tokai Kisen Group
10th
Anniversary
ship

Shikinejima 式根島

海の幸と温泉に
恵まれたパラダイス

式根島観光協会
☎04992 (7) 0170



往路ジェット船・下田発着客船プラン				往路大型客船プラン			
日次	行程	食事	日次	行程	食事		
1	東京・竹芝客船ターミナル → ジェット船指定席 → 式根島 下田港 → 客船2等・自由席 → 式根島 ◎発着地は同じになります。	× × 夕	1	東京・竹芝客船ターミナル → 大型客船2等・指定席 船中泊	× × 夕		
2	式根島 → ジェット船指定席 → 東京・竹芝客船ターミナル 式根島 → 客船2等・自由席 → 下田港	朝 × 夕	2	式根島	× 夕		
			3	式根島 → 大型客船2等・指定席 またはジェット船・指定席 → 東京・竹芝客船ターミナル	朝 × 夕		

※下田発着コースは運航日をご確認ください。◎時刻表は17ページをご覧ください。運航ダイヤをご確認の上、お申し込みください。
※乗泊まりプランに食事は付きません。◎時刻表は17ページをご覧ください。運航ダイヤをご確認の上、お申し込みください。

- 往路ジェット船プラン・下田プラン / 出発日カレンダー
- 延泊日カレンダー (往路大型客船プラン共通)
- 往路大型客船プラン / 出発日カレンダー

2024年7月			2024年8月			2024年9月											
日	月	火	水	木	金	日	月	火	水	木	金	日	月	火	水	木	金
7	8	9	10	11	12	8	9	10	11	12	13	9	10	11	12	13	14
14	15	16	17	18	19	15	16	17	18	19	20	16	17	18	19	20	21
21	22	23	24	25	26	22	23	24	25	26	27	23	24	25	26	27	28
28	29	30	31			29	30	31				30					

※空白の日の設定はございません。

新島～式根島間 村営連絡船「にしき」

■所要時間:約13分 ■運賃(片道):大人¥430,小人¥220
※運賃は現地乗船券売場(連絡船発着港)にてお支払いください。



時刻表	式根島発	新島発
第1便	7:40	8:00
第2便	11:00	11:20
第3便	16:00	16:20

▲村営連絡船「にしき」
※時期により時刻は変更となる場合がございます。
※連絡船の送迎に関して宿泊先に直接ご連絡ください。
送迎ができない場合がございます。
※予約等は必要ありません。

運航ダイヤ・期間については、新島村役場式根島支所 04992 (7) 0004へお確かめください。

1人様OK プチホテル ラ・メールSHIKINE ☎04992 (7) 0240

式根島の自然で遊び思い出を心に刻む。全室バス・トイレ付。全室・全敷地内禁煙。

- ★チェックイン/13:00 ★チェックアウト/9:00
- ★部屋タイプ/1~4名定員洋室(バス・トイレ付)
- 全室・全敷地内禁煙
- ◆旅行代金 [往復の船代+宿泊代(夕・朝食付)/おひとり様 単位:円]
- =大型客船 =ジェット船 =客船

夕食は、和食・洋食・BBQの中から選びいただけます。

◎プランお申込み時にご指定ください。(同一グループ同一メニューとなります。)
◎料理写真は一例です。◎飲物は別料金となります。
◎連泊をされる場合、夕食メニューの順番はお任せください。(例:和食・洋食の順)



発着	往路	復路	コース番号	区分(1室)																
				A期間	B期間	C期間	D期間	E期間												
東京	往	復	ZKH11	1名	45,100	48,400	—	—	—	東京	往	復	ZKH12	1名	37,900	41,300	—	—	—	
				2名	45,000	48,300	50,900	55,200	58,600					2名	37,800	41,200	41,600	46,000	48,400	
				3名以上	44,400	47,800	50,300	54,700	58,100					3名以上	37,300	40,600	41,100	45,500	47,900	
				2名	34,500	36,200	37,500	39,600	41,400					2名	30,900	32,600	32,900	35,000	36,200	
				3名以上	29,300	31,000	32,300	34,500	36,200					3名以上	25,800	27,500	27,700	29,900	31,100	
				1名	41,500	44,900	—	—	—					1名	31,900	32,900	—	—	—	
	下田	往	復	ZKH13	1名	41,400	44,800	46,300	50,600	53,500	下田	往	復	ZKH17	1名	31,800	32,800	31,800	32,800	32,800
					2名	40,900	44,200	45,700	50,100	53,000					2名	31,300	32,300	31,300	32,300	32,300
					3名以上	32,700	34,400	35,200	37,300	38,800					3名以上	27,900	28,500	27,900	28,500	28,500
					2名	27,600	29,300	30,000	32,200	33,600					2名	22,800	23,300	22,800	23,300	23,300
					1名	41,500	44,900	—	—	—					3名以上	22,800	23,300	22,800	23,300	23,300
					1名	41,400	44,800	46,300	50,600	53,500					1名	23,100	—	—	—	—
東京	往	復	ZKH14	1名	40,900	44,200	45,700	50,100	53,000	東京	往	復	ZKH21	1名	25,500	28,900	29,300	33,700	36,100	
				2名	32,700	34,400	35,200	37,300	38,800					2名	18,600	20,300	20,600	22,700	23,900	
				3名以上	27,600	29,300	30,000	32,200	33,600					3名以上	15,600	16,200	15,600	16,200	16,200	
				1名	41,500	44,900	—	—	—					1名	19,500	20,500	19,500	20,500	20,500	
				1名	41,400	44,800	46,300	50,600	53,500					2名	15,600	16,200	15,600	16,200	16,200	
				2名	40,900	44,200	45,700	50,100	53,000					3名以上	11,200	—	—	—	—	
3名以上	32,700	34,400	35,200	37,300	38,800	3名以上	11,200	—	—	—	—									
2名	27,600	29,300	30,000	32,200	33,600	2名	11,200	—	—	—	—									
3名以上	27,600	29,300	30,000	32,200	33,600	1名	—	—	—	—	—									
3名以上	27,600	29,300	30,000	32,200	33,600	2名	—	—	—	—	—									

●幼児料金 (3歳以上の小学校未就学児 寝具付、寝巻きなし) 【1泊2食付】設定なし/【食事なし】1泊につき7,000円
●乳児料金 (3歳未満 寝具なし、寝巻きなし) 【食事なし】1泊につき4,000円 ※幼児・乳児料金は、税込・現地現金精算

1泊2食付 プラン 貸別荘 アーリーバード ☎04992 (7) 0240

式根島で自然の中に佇む真っ白なコテージ。全室バス・トイレ付。

- ★チェックイン/13:00 ★チェックアウト/9:00
- ★部屋タイプ/2名定員 洋室(バス・トイレ付)
- ◆旅行代金 [往復の船代+宿泊代(食事なし)/おひとり様 単位:円]
- =大型客船 =ジェット船 =客船

※貸別荘アーリーバードは食事がついておりません。

お部屋のキッチンにて自炊していただくことが可能です。
(キッチン完備、冷蔵庫、電子レンジ、炊飯器、ポット、トースター、調理器具、食器付)



発着	往路	復路	コース番号	区分(1室)																
				A期間	B期間	C期間	D期間	E期間												
東京	往	復	ZKH21	1名	32,600	36,000	38,600	42,900	46,300	東京	往	復	ZKH22	1名	25,500	28,900	29,300	33,700	36,100	
				2名	22,200	23,900	25,200	27,300	29,100					2名	18,600	20,300	20,600	22,700	23,900	
				1名	29,100	32,400	33,900	38,300	41,200					1名	19,500	20,500	19,500	20,500	20,500	
				2名	20,400	22,100	22,900	25,000	26,500					2名	15,600	16,200	15,600	16,200	16,200	
				1名	29,100	32,400	33,900	38,300	41,200					3名以上	11,200	—	—	—	—	
				2名	20,400	22,100	22,900	25,000	26,500					2名	11,200	—	—	—	—	
	東京	往	復	ZKH23	1名	29,100	32,400	33,900	38,300	41,200	東京	往	復	ZKH24	1名	20,400	22,100	22,900	25,000	26,500
					2名	20,400	22,100	22,900	25,000	26,500					2名	20,400	22,100	22,900	25,000	26,500
					1名	29,100	32,400	33,900	38,300	41,200					3名以上	11,200	—	—	—	—
					2名	20,400	22,100	22,900	25,000	26,500					2名	11,200	—	—	—	—
					1名	29,100	32,400	33,900	38,300	41,200					1名	—	—	—	—	—
					2名	20,400	22,100	22,900	25,000	26,500					2名	—	—	—	—	—

●幼児料金 (3歳以上の小学校未就学児 寝具付、寝巻きなし) 【食事なし】設定なし
●乳児料金 (3歳未満 寝具なし、寝巻きなし) 【食事なし】1泊につき2,500円 ※幼児・乳児料金は、税込・現地現金精算



民宿が選べます!!

民宿1泊2食

除外期間あり



★チェックイン／11:00 ★チェックアウト／9:00
★部屋タイプ／和室(バス・トイレなし)

★お宿はご予約の際、ご指定ください



すずとよ
鈴豊

☎04992(7)0074

釣り師歓迎いたします。



なかむらや
中村屋

☎04992(7)0127

商店・海岸にも近く便利な立地です。
猫がいますので苦手な方はご遠慮ください。

※上記以外にも、他のお宿をご案内させていただく場合がございます。

写真提供：式根島観光協会

◆旅行代金 [往復の船代+宿泊代(夕・朝食付) / おひとり様 単位:円]

🚢 = 大型客船 🚤 = ジェット船 🚢 = 客船

発着	往復コース番号	区分(1室)	A期間	B期間	C期間	D期間	E期間
東京	ZKM11	大人 1名	31,500	34,900	39,500	43,800	—
		大人 2~3名	30,400	33,800	38,900	43,200	46,600
		子ども 2~3名	18,700	20,400	21,700	23,800	25,500
	ZKM13	大人 1名	27,900	31,300	34,900	39,200	—
		大人 2~3名	26,800	30,200	34,300	38,600	41,500
		子ども 2~3名	16,900	18,600	19,300	21,500	23,000
ZKM14	大人 1名	27,900	31,300	34,900	39,200	—	
	大人 2~3名	26,800	30,200	34,300	38,600	41,500	
	子ども 2~3名	16,900	18,600	19,300	21,500	23,000	
東京	ZKM12	大人 1名	24,300	27,700	30,300	34,600	—
		大人 2~3名	23,200	26,600	29,600	34,000	36,400
		子ども 2~3名	15,100	16,800	17,000	19,200	20,400
	ZKM17	大人 1名	18,300	19,400	20,400	21,500	—
		大人 2~3名	17,200	18,300	19,800	20,800	20,800
		子ども 2~3名	12,100	12,600	12,100	12,600	12,600

延泊料金表(各コース共通)	区分(1室)	A期間	B期間	C期間	D期間	E期間
大人	1名	10,000	12,000	—	—	—
	2~3名	9,000	11,500	—	—	—
	子ども 2~3名	—	7,800	—	—	—

● 幼児料金 (3歳以上の小学校未就学児 寝具付、寝巻きなし) 【1泊2食付】 5,000円 / 【食事なし】 3,000円
● 乳児料金 (3歳未満 寝具なし、寝巻きなし) 【食事なし】 2,000円 ※幼児・乳児料金は、税込・現地現金精算

予約制 おすすめオプション

おすすめオプションの取り扱い等は、大島のページ(6ページ)の記載内容に準じます。

クルージング

夜光虫&スターウォッチングクルーズ

遊漁船に乗って海の発光プランクトンと、都会では味わえない満天の星を観察。

- 実施期間 / 7/16~8/31の毎日
(気象状況により中止の場合あり)
- 実施時間 / 19:30~20:00
(気象状況により変更の場合あり)

所要時間 30分

OPコード: 24441

ご利用人数 2名様より

料金 おひとり様 大人...3,000円 子ども...2,000円

※対象は4歳以上。(3歳以下は危険な為、お断りさせていただきます)
※宿への送迎付

企画・運営: ポパイマリン

温泉情報 Hotspring Information



入浴料 無料 時間 24時間利用可能

水着着用です!

松が下雅湯

ひょうたん形の湯船と独特の風情が特徴です。
筋肉痛や冷え性などに効能があるとされています。



とまりかいすいよくじょう 泊海水浴場

透明度抜群の扇形に広がる美しいビーチ。「日本の海水浴場 88選」にも選ばれています。

◎野伏港から徒歩約5分



なかのうらかいすいよくじょう 中の浦海水浴場

穏やかな波が押し寄せるビーチ。ダイビングスポットとして、ダイバーたちからも愛されています。

◎野伏港から徒歩約30分



ぐんじ山展望台

島の絶景スポットへ!

眼下にどこまでも透き通った海をご覧いただけます。

◎野伏港から徒歩20分



湯加減の穴

手をかざしてみよう!

潮の干満によって温度が変わる海中温泉ゆかりの人気スポットです。

◎野伏港から徒歩25分



神引展望台

新東京百景にも選ばれた壮大な景色

空気が澄んでいる日には、伊豆半島や富士山、他の東京諸島の島々を展望できる絶景ポイントです。

◎野伏港から徒歩約40分

Kozushima 神津島

島々の神が集まった
伝説の島

神津島観光協会
☎04992 (8) 0321



往路ジェット船・下田発着客船プラン 往路大型客船プラン

日次	行程	食事
1	東京・竹芝客船ターミナル → ジェット船指定席 → 神津島	×
	熱海港 → 客船2等・自由席 → 神津島	×
○ 発着地は同じになります。		
2	神津島 → ジェット船指定席 → 東京・竹芝客船ターミナル	朝
	神津島 → 客船2等・自由席 → 下田港	×

日次	行程	食事
1	東京・竹芝客船ターミナル → 大型客船2等・指定席 → 船中泊	×
	→ 神津島	×
2	→ 神津島	×
	→ 神津島	×
3	神津島 → 大型客船2等・指定席 → 東京・竹芝客船ターミナル	朝
	またはジェット船・指定席 → 東京・竹芝客船ターミナル	×

※熱海発着コース・下田発着コースは運航日をご確認ください。 ○時刻表は17ページをご覧ください。運航ダイヤをご確認の上、お申し込みください。
※S&Bコースに夕食は付きません。

● 往路ジェット船プラン・下田プラン/出発日カレンダー ● 延泊日カレンダー(往路大型客船プラン共通)

2024年7月							2024年8月							2024年9月						
日	月	火	水	木	金	土	日	月	火	水	木	金	土	日	月	火	水	木	金	土
1	2	3	4	5	6	7	8	9	10	11	12	13	14	15	16	17	18	19	20	21
22	23	24	25	26	27	28	29	30	31	1	2	3	4	5	6	7	8	9	10	11
12	13	14	15	16	17	18	19	20	21	22	23	24	25	26	27	28	29	30	31	1

● 往路大型客船プラン/出発日カレンダー

2024年7月							2024年8月							2024年9月						
日	月	火	水	木	金	土	日	月	火	水	木	金	土	日	月	火	水	木	金	土
1	2	3	4	5	6	7	8	9	10	11	12	13	14	15	16	17	18	19	20	21
22	23	24	25	26	27	28	29	30	31	1	2	3	4	5	6	7	8	9	10	11
12	13	14	15	16	17	18	19	20	21	22	23	24	25	26	27	28	29	30	31	1

※空白の日の設定はございません。

※空白の日の設定はございません。

まえはま 前浜ビーチ

美しい白砂が約1キロにわたって広がる人気のあるビーチ。神津島港または村落からも近く、夏場は気軽に海水浴を楽しむことができます。前浜ビーチから望む、水平線に沈む夕陽も必見です。
○神津島港から徒歩約3分



ホテル神津館

☎04992 (8) 1321

全室海が眺望でき、夕日がすてき! 新鮮な海の幸が自慢です。



- ★チェックイン/13:00
- ★チェックアウト/10:00
- ★部屋タイプ/和室(バスなし・トイレ付)



夕食の一例



客室の一例

● 旅行代金 (往復の船代+宿泊代(朝食付)/おひとり様 単位:円) 船 = 大型客船 船 = ジェット船 船 = 客船

発着コース番号	区分(1室)	A期間					B期間					C期間					D期間					E期間				
		大人	2名以上	3名以上	4名以上	5名以上	大人	2名以上	3名以上	4名以上	5名以上	大人	2名以上	3名以上	4名以上	5名以上	大人	2名以上	3名以上	4名以上	5名以上	大人	2名以上	3名以上	4名以上	5名以上
熱海	大人	2名以上	40,600	44,200	47,400	52,000	56,800	—	—	—	—	—	—	—	—	—	—	—	—	—	—	—	—	—	—	—
	子ども	2名	29,500	31,300	33,200	35,500	38,400	—	—	—	—	—	—	—	—	—	—	—	—	—	—	—	—	—	—	
	3名以上	24,100	25,900	27,600	29,900	32,500	—	—	—	—	—	—	—	—	—	—	—	—	—	—	—	—	—	—	—	
下田	大人	2名以上	36,800	40,400	42,500	47,100	51,300	26,100	27,100	26,600	27,600	28,700	—	—	—	—	—	—	—	—	—	—	—	—	—	
	子ども	2名	27,600	29,400	30,700	33,000	35,600	22,200	22,800	22,700	23,300	24,400	—	—	—	—	—	—	—	—	—	—	—	—	—	
	3名以上	22,200	24,000	25,100	27,400	29,700	16,800	17,400	17,100	17,700	18,500	—	—	—	—	—	—	—	—	—	—	—	—	—	—	
延泊料金表(各コース共通)	大人	2名以上	32,900	36,500	37,500	42,100	45,700	18,200	—	—	—	—	—	—	—	—	—	—	—	—	—	—	—	—	—	
	子ども	2名	25,700	27,400	28,200	30,500	32,900	18,200	—	—	—	—	—	—	—	—	—	—	—	—	—	—	—	—	—	
	3名以上	20,300	22,000	22,600	24,900	27,000	12,800	—	—	—	—	—	—	—	—	—	—	—	—	—	—	—	—	—	—	

● 幼児料金 (3歳以上の小学校未就学児 寝具付、寝巻きなし) [1泊2食付] 8,800円 / [食事なし] 4,400円
● 乳児料金 (3歳未満 寝具なし、寝巻きなし) [食事なし] 2,200円 ※幼児・乳児料金は、税込・現地現金精算

1人旅OK 島宿 浜の家 1泊朝食S&Bコース

☎04992 (8) 0631

“島ぐらし”をコンセプトに、神津島に流れる島時間をお楽しみいただける宿です!



- ★チェックイン/10:00
- ★チェックアウト/9:00
- ★部屋タイプ/和室(バス・トイレなし)



客室の一例



広間(共有スペース)



朝食の一例

● 旅行代金 (往復の船代+宿泊代(朝食付)/おひとり様 単位:円) 船 = 大型客船 船 = ジェット船 船 = 客船

発着コース番号	区分(1室)	A期間					B期間					C期間					D期間					E期間				
		大人	2名以上	3名以上	4名以上	5名以上	大人	2名以上	3名以上	4名以上	5名以上	大人	2名以上	3名以上	4名以上	5名以上	大人	2名以上	3名以上	4名以上	5名以上	大人	2名以上	3名以上	4名以上	5名以上
下田	大人	1名	33,900	37,500	40,700	45,300	49,000	19,400	20,400	19,900	20,900	20,900	—	—	—	—	—	—	—	—	—	—	—	—	—	—
	子ども	2名以上	21,100	22,900	24,800	27,100	28,900	18,200	19,300	18,800	19,800	19,800	—	—	—	—	—	—	—	—	—	—	—	—	—	—
	3名以上	15,100	16,900	18,800	21,100	23,500	13,900	14,400	14,400	14,900	14,900	—	—	—	—	—	—	—	—	—	—	—	—	—	—	—
延泊料金表(各コース共通)	大人	1名	30,000	33,600	35,700	40,300	43,500	11,000	—	—	—	—	—	—	—	—	—	—	—	—	—	—	—	—	—	
	子ども	2名以上	28,900	32,500	34,600	39,200	42,300	10,000	—	—	—	—	—	—	—	—	—	—	—	—	—	—	—	—	—	
	3名以上	21,900	23,700	25,000	27,300	29,700	9,500	—	—	—	—	—	—	—	—	—	—	—	—	—	—	—	—	—	—	
熱海	大人	1名	—	—	—	—	—	—	—	—	—	—	—	—	—	—	—	—	—	—	—	—	—	—	—	
	子ども	2名以上	—	—	—	—	—	—	—	—	—	—	—	—	—	—	—	—	—	—	—	—	—	—	—	
	3名以上	—	—	—	—	—	—	—	—	—	—	—	—	—	—	—	—	—	—	—	—	—	—	—	—	

● 幼児・乳児料金 (小学校未就学児) 【寝具付・寝巻きなし・1泊朝食付】8,500円 【寝具付・寝巻きなし・食事なし】8,000円 【寝具なし・寝巻きなし・1泊朝食付】1,300円 【寝具なし・寝巻きなし・食事なし】500円 ※幼児・乳児料金は、税込・現地現金精算

※無線LANは予告なく利用できなくなる場合がございます。また接続できない等のトラブルが発生しても対応できないこともございます。

予約制 おすすめオプション

おすすめオプションの取り扱い等は、大島のページ(6ページ)の記載内容に準じます。

お得なセット!! **体験ダイビング** と **夜光虫&スターウォッチングナイトクルーズ** の2つのメニューを同時にお申込みいただくと **OPコード:25465**
 ● 通常価格15,950円がおひとり様13,500円(大人のみ) ● 実施期間/7/20~8/31の毎日(除外日:8/1・2・16)

体験ダイビング	シュノーケリングスクール	2ビーチファンダイビング
初めてでも安心!講習の後、インストラクターが海中への散歩にご案内いたします 所要時間 約3時間 OPコード:25461 料金 おひとり様 15歳以上...13,750円 10~14歳...10,450円 ※対象は10歳以上 ※午前・午後のいずれかの実施となります。ご予約の際、ご指定ください。但しご希望に添えない場合もございます。 ※料金に含まれるもの:器材レンタル一式、指導料 ※宿への送迎付 企画・運営:アクアメイト	ウエットスーツなどの浮き具をつけて海を散歩してみませんか。初めての方でもご安心ください。 所要時間 約3時間 OPコード:25464 料金 おひとり様 15歳以上...6,600円 10~14歳...5,500円 ※対象は10歳以上 ※午前・午後のいずれかの実施となります。ご予約の際、ご指定ください。但しご希望に添えない場合もございます。 ※料金に含まれるもの:指導料、器材レンタル一式 ※宿への送迎付 企画・運営:アクアメイト	ダイビングのライセンスをお持ちの方のプランです。 所要時間 約4~5時間 OPコード:25462 料金 おひとり様 11,000円 ※料金に含まれるもの:2ビーチダイブ・ガイド付、タンク・ウェイト代・ポイント送迎 ※宿への送迎付 ※器材レンタルは別途お申込みください。(現地精算) 企画・運営:アクアメイト

クルージング

夜光虫&スターウォッチングナイトクルーズ

遊漁船に乗って海の発光プランクトンを観察。

- 実施期間/7/20~8/31の毎日(除外日:8/1・2・16)
- 実施時間/19:30から約1時間
- 集合/前浜港の漁協市場手前の赤い植えこみ付近にて受付19:30(時間厳守)(気象状況により変更の場合あり)

料金 おひとり様 大人...2,200円 子ども...1,100円 **OPコード:25463**

※小学生未満は無料(但し、大人同伴の場合に限る。大人1名様につき小学生未満の方は2名様まで)

企画・運営:アクアメイト



天上山

神秘的な白銀の世界を体験!!
 花の百名山にも選ばれた天上山。標高572m。低木帯や池、白い砂漠など様々な風景を楽しむことができます。秋にはリンドウ、センブリ、冬にはウメバチ草が景観に彩りを添えます。
 ◎ 神津島港から約2時間で山頂に到着



沢尻湾

穏やかなビーチ
 波の穏やかな入り江にある白浜のビーチです。小さなお子様のいるファミリーにも人気です。夏には浮島が現れ、飛び込みに挑戦することもできます。
 ◎ 神津島港からバスで約3分

松山遊歩道

潮風を感じながら散策
 多幸湾と三浦湾の間から突き出た岬にある遊歩道。美しい海岸線を眺めながら、約30分ほどの心地よいハイキングを楽しむことができます。
 ◎ 神津島港から車で約10分



赤崎海水浴場・遊歩道

ワクワクする冒険スポット
 島の北部に位置する、赤崎海岸沿いに続く全長約500mの木造遊歩道です。展望台からは東京諸島の島々を望むことができます。また飛び込み台からは透明度の高い海にダイブすることができます。
 ◎ 神津島港からバスで約15分



多幸湾

ダイナミックな光景を間近に
 目の前には真っ白な天上山の断崖絶壁。透き通ったブルーの海とのコントラストが美しい場所です。「東京の名湧水57選」にも選ばれた「多幸湧水」も有名です。
 ◎ 多幸湾(三浦湾)からすぐ、神津島港からバスで約15分

神津島まるごとプラネタリウム

東京の島で星空さんぽ

神津島の星空観賞情報は
 こちらからご覧ください。

2024年
 1月
 リリース!

東海汽船がアプリになりました!



- ### 東海汽船アプリでできること
- クーポンやお得な情報をプッシュ通知でお届けします。
 - トップページから1ステップで運航状況が確認できます。
 - 島ごとの観光情報なども詳しくご案内いたします。
 - 伊豆諸島クラブの会員証をアプリで購入・表示できます。
- 他にも機能がいっぱい!

アプリストアで検索

東海汽船



App Store からダウンロード

Google Play で手に入れよう



Miyakejima 三宅島

ウォーキングにおすすめ!
自然あふれる身近な島!

三宅島観光協会
☎04994(5)1144



大型客船プラン

日次	行程	食事
1	東京・竹芝客船ターミナル → 大型客船2等・指定席 → 船中泊	× × ×
2	→ 三宅島	朝 × 夕
3	三宅島 → 大型客船2等・指定席 → 東京・竹芝客船ターミナル	朝 × ×

◎時刻表は17ページをご覧ください。運航ダイヤをご確認の上、お申し込みください。

全宿到着日の朝食 & 休憩スペースあり!



● 出発日カレンダー

2024年7月							2024年8月							2024年9月						
日	月	火	水	木	金	土	日	月	火	水	木	金	土	日	月	火	水	木	金	土
1	2	3	4	5	6	7	8	9	10	11	12	13	14	15	16	17	18	19	20	21
21	22	23	24	25	26	27	28	29	30	31	1	2	3	4	5	6	7	8	9	10

※空白の日の設定はございません。

● 延泊日カレンダー

2024年7月							2024年8月							2024年9月						
日	月	火	水	木	金	土	日	月	火	水	木	金	土	日	月	火	水	木	金	土
1	2	3	4	5	6	7	8	9	10	11	12	13	14	15	16	17	18	19	20	21
21	22	23	24	25	26	27	28	29	30	31	1	2	3	4	5	6	7	8	9	10

※空白の日の設定はございません。

まびがはま 錆ヶ浜

全長800mの夕日がきれいなブラックサンドビーチ。近くに商店・トイレ・シャワー・休憩所など施設も充実しています。
◎錆ヶ浜港からすぐ

山温泉 温泉情報

ふるさとの湯

夕陽を眺めながら、旅の疲れを癒やして! 露天風呂もあります。
☎04994(5)0426

入浴料 大人 500円、小人 250円
時間 11:00~21:00(4~9月)
休業日 水曜日(祝日の場合はその翌日)
※営業日・営業時間は変更となる場合がございます。必ず事前にご確認ください。

1人旅 OK ホテル海楽 ☎04994(5)0131

釣り師に人気のホテルです。

- ★チェックイン/15:00(朝・船到着時に大広間に休憩あり) 到着港が錆ヶ浜の場合のお迎えはございません。(徒歩約3分)
- ★チェックアウト/10:00
- ★部屋タイプ/和室(バスなし・トイレ付)

◆旅行代金【往復の船代+宿泊代(夕・朝食付)/おひとり様 単位:円】 = 大型客船

発着	区分(1室)	延泊料金表(各コース共通)					
		A期間	B期間	C期間	D期間	E期間	
東京	大人	1名	31,600	35,400	36,900	41,800	44,500
		2名	30,500	34,300	35,800	40,700	43,400
		3名	30,500	34,300	34,800	39,700	42,400
	子ども	2~3名	18,800	20,700	22,000	24,400	25,800
		1名	20,000	22,000	22,000	22,000	22,000
		2名	16,000	17,000	18,000	18,000	18,000

●幼児料金 (3歳以上小学校未就学児 寝具付、寝巻きなし) 【1泊2食】設定なし/【食事なし】3,000円
●乳児料金 (3歳未満 寝具なし、寝巻きなし) 【食事なし】無料 ※幼児・乳児料金は、税込・現地現金精算

1人旅 OK 民宿が選べます!! 民宿1泊2食 (到着日朝食付)

★お宿はご予約の際、ご指定ください

阿古地区 民宿みなと

☎04994(8)5688

人気の阿古地区の宿。錆ヶ浜港や海水浴場も徒歩圏内。

阿古地区 伊波荘

☎04994(5)0849

港を見渡す高台に位置しており、夕日が望めます。急な階段がございます。

※上記以外にも、他のお宿をご案内させていただく場合がございます。

◆旅行代金【往復の船代+宿泊代(夕・朝食付)/おひとり様 単位:円】 = 大型客船

発着	区分(1室)	延泊料金表(各コース共通)					
		A期間	B期間	C期間	D期間	E期間	
東京	大人	1名	29,000	32,800	34,400	39,200	—
		2名	27,900	31,700	33,200	38,100	40,800
		3名以上	27,900	31,700	32,700	37,600	40,300
	子ども	2名以上	18,700	20,600	21,900	24,300	25,700
		1名	15,000	17,500	20,000	—	—
		2名	12,000	13,500	15,000	—	—

●幼児料金 (3歳以上小学校未就学児 寝具付、寝巻きなし) 【1泊2食】14,500円/【食事なし】12,500円
●乳児料金 (3歳未満 寝具なし、寝巻きなし) 【食事なし】2,000円 ※幼児・乳児料金は、税込・現地現金精算

1人旅 OK ペンションサントモ ☎04994(5)0532

ダイバー向けのおしゃれなペンション。女子旅にもおすすめ!

- ★チェックイン/15:00(朝・船到着時に個室休憩あり)
- ★チェックアウト/10:00
- ★部屋タイプ/洋室(バス・トイレ付)

◆特典◆
★ふるさとの湯温泉券 10%割引にて販売

◆旅行代金【往復の船代+宿泊代(夕・朝食付)/おひとり様 単位:円】 = 大型客船

発着	区分(1室)	延泊料金表(各コース共通)					
		A期間	B期間	C期間	D期間	E期間	
東京	大人	1名	39,600	43,400	44,900	49,800	52,500
		2名	35,500	39,300	40,800	45,700	48,400
		3名以上	34,000	37,800	39,300	44,200	46,800
	子ども	2名	25,800	27,700	28,500	30,900	32,800
		3名以上	24,800	26,700	27,500	29,900	32,300
		1名	20,000	22,000	22,000	22,000	22,000

●幼児料金 (3歳以上小学校未就学児 寝具付、寝巻きなし) 【1泊2食】17,500円/【食事なし】5,500円
●乳児料金 (3歳未満 寝具なし、寝巻きなし) 【食事なし】3,000円 ※幼児・乳児料金は、税込・現地現金精算

1人旅 OK ペンション花海月 ☎04994(8)5676

窓から海が臨めるお部屋で、観光にもビジネスにも便利な立地のペンションです。

- ★チェックイン/15:00(朝・船到着時に個室休憩あり)
- ★チェックアウト/10:00
- ★部屋タイプ/洋室(バス・トイレなし)

◆特典◆
★ふるさとの湯温泉券 50%割引にて販売

◆旅行代金【往復の船代+宿泊代(夕・朝食付)/おひとり様 単位:円】 = 大型客船

発着	区分(1室)	延泊料金表(各コース共通)					
		A期間	B期間	C期間	D期間	E期間	
東京	大人	1名	35,700	39,500	42,600	47,500	52,800
		2~3名	32,500	36,300	38,400	43,300	47,500
		子ども	2~3名	18,700	20,600	22,400	24,900
	大人	1名	15,000	17,500	20,000	—	—
		2~3名	12,000	13,500	15,000	—	—
		子ども	2~3名	7,000	8,500	10,000	—

●幼児料金 (3歳以上小学校未就学児 寝具付、寝巻きなし) 【1泊2食付】5,000円/【食事なし】2,500円
●乳児料金 (3歳未満 寝具なし、寝巻きなし) 【食事なし】無料 ※幼児・乳児料金は、税込・現地現金精算

Hachijojima 八丈島

歴史と文化に彩られた
常春の島

八丈島観光協会
☎04996(2)1377



温泉入浴施設について 臨時休業となる場合がございます。必ず事前にご確認ください。

大型客船プラン

日次	行程	食事
1	東京・竹芝客船ターミナル → 大型客船2等・指定席 → 船中泊	× × ×
2	→ 八丈島	× × 夕
3	八丈島 → 大型客船2等・指定席 → 東京・竹芝客船ターミナル	朝 × ×

※S&Bパックに夕食は付きません。
○時刻表は17ページをご覧ください。運航ダイヤをご確認の上、お申し込みください。

● 出発日カレンダー

2024年7月							2024年8月							2024年9月						
日	月	火	水	木	金	土	日	月	火	水	木	金	土	日	月	火	水	木	金	土
1	2	3	4	5	6	7	1	2	3	4	5	6	7	1	2	3	4	5	6	7
8	9	10	11	12	13	14	8	9	10	11	12	13	14	8	9	10	11	12	13	14
15	16	17	18	19	20	21	15	16	17	18	19	20	21	15	16	17	18	19	20	21
22	23	24	25	26	27	28	22	23	24	25	26	27	28	22	23	24	25	26	27	28
29	30	31					29	30	31					29	30	31				

※空白の日の設定はございません。

● 延泊日カレンダー

2024年7月							2024年8月							2024年9月						
日	月	火	水	木	金	土	日	月	火	水	木	金	土	日	月	火	水	木	金	土
1	2	3	4	5	6	7	1	2	3	4	5	6	7	1	2	3	4	5	6	7
8	9	10	11	12	13	14	8	9	10	11	12	13	14	8	9	10	11	12	13	14
15	16	17	18	19	20	21	15	16	17	18	19	20	21	15	16	17	18	19	20	21
22	23	24	25	26	27	28	22	23	24	25	26	27	28	22	23	24	25	26	27	28
29	30	31					29	30	31					29	30	31				

※空白の日の設定はございません。

予約制 おすすめオプション

レンタカー1日 (24時間以内)

OPコード:34424

気ままに楽しく島めぐり。

車種/定員 軽自動車/4名

利用時間 24時間

料金 1台5,500円(注)

(注)8/1~8/31は6,600円

※免責補償料、燃料代、延長料金は含まれていません。(現地払い)
※チャイルドシートが必要な場合は、予約時に必ずお申し付けください。
法令により、チャイルドシート類を用意していない場合や免許不携帯の場合は、車輛の貸し出しはできません。(キャンセル扱いとなり、取消手数料100%となります。)チャイルドシートレンタル料金は無料(数に限りあり)魚釣りを予定されているお客様は予約時に必ずお申し付けください。(釣り専用車の在庫を確認します)釣り専用車の予約ができていないお客様が釣り道具をお持ちの場合、車輛の貸し出しはできません。

【お申し込み時に配車場所と時間をご指定ください】

企画・運営：モービルレンタカー

2ビーチ ファンダイビング

おすすめオプションの取り扱い等は、大島のページ(6ページ)の記載内容に準じます。

ダイビングのライセンスをお持ちの方のプランです。(Cカード保持者)

スケジュール ※1日2回ダイビング、1回あたり30~40分 OPコード:34466

8時半~9時半 10~11時 昼 13~14時 15~16時

送迎 ダイビング開始 休憩 ダイビング開始 終了・送迎

料金 おひとり様11,500円 ご利用人数 1名様より

※対象は10歳以上 ※料金に含まれるもの:2ビーチダイブ・ガイド料、タンク・ウェイト代、ポイント送迎・軽器材のレンタル料 ※宿への送迎付
企画・運営:八丈島シータイプ

八丈島を歩こう (4時間)

OPコード:34444

八丈富士のお鉢巡りと浅間神社参拝または三原山の神秘的森・海を満喫するコースをお楽しみいただけます。

実施時間 9時~13時、13時半~17時半 ご利用人数 1名様より

料金 おひとり様 大人 8,000円、小中高生 4,000円

※港・空港・宿泊先より送迎いたします。
【お申し込み時に実施時間をご指定ください】 企画・運営:合同会社晴花日

リゾート八丈島 ☎04996(2)7701

太平洋を一望できる大展望風呂が好評です。

★チェックイン/15:00
★チェックアウト/10:00
★部屋タイプ/洋室(バス・トイレ付)

◆旅行代金 [往復の船代+宿泊代(朝食付)/おひとり様 単位:円] =大型客船

発着コース番号	区分(1室)	A期間	B期間	C期間	D期間	E期間	延泊料金表(各コース共通)	
ZMH12	大人	1名	41,900	46,700	57,800	63,900	71,600	大人 1名 22,550 33,000 37,400 2名 16,500 20,350 22,550 3名以上 15,400 19,250 21,450 子ども 2名 16,500 20,350 22,550 3名以上 10,780 13,470 15,010
		2名	35,800	40,500	45,000	51,100	56,700	
		3名	34,700	39,400	43,900	50,000	55,600	
	子ども	2名	26,300	28,600	32,800	35,800	39,700	
		3名	20,500	22,900	25,900	29,000	32,200	
		4名	20,500	22,900	25,900	29,000	32,200	

※7/13~9/22の夕食はバインキング、それ以外は和会席になります。
●幼児料金 (2歳以上小学校未満児童 寝具なし、寝巻きなし) 【1泊2食】3,850円/【朝食付】2,750円
●2歳未満は無料となります。 ※幼児・乳児料金は、税込・現地現金精算

八丈ビューホテル ☎04996(2)3221

ロビーから望む八丈の紺碧の海は絶景です。

★チェックイン/15:00
★チェックアウト/10:00
★部屋タイプ/別館和室(定員4名/バス・トイレ付)

◆旅行代金 [往復の船代+宿泊代(朝食付)/おひとり様 単位:円] =大型客船

発着コース番号	区分(1室)	A期間	B期間	C期間	D期間	E期間	延泊料金表(各コース共通)	
ZMH22	大人	1名	37,300	42,000	54,700	60,800	68,100	大人 1名 17,770 29,770 33,770 2~3名 14,770 16,770 18,770 4名 13,770 15,770 17,770 子ども 2~3名 10,300 11,700 13,100 4名 9,600 11,000 12,400
		2~3名	34,200	38,900	41,600	47,700	53,000	
		4名	33,200	37,900	40,600	46,700	52,000	
	子ども	2~3名	20,200	22,500	24,200	27,300	30,400	
		4名	19,500	21,800	23,500	26,600	29,700	
		4名	19,500	21,800	23,500	26,600	29,700	

※4名1室利用はZMH23
●幼児料金 (3歳以上小学校未満児童 寝具付、寝巻きなし) 【1泊朝食付】8,000円
●乳児料金 (3歳未満 寝具なし、寝巻きなし) 【食事なし】2,200円 ※幼児・乳児料金は、税込・現地現金精算

民宿1泊2食

★チェックイン/15:00 ★チェックアウト/9:00
★部屋タイプ/和室(バス・トイレなし)

◆旅行代金 [往復の船代+宿泊代(夕・朝食付)/おひとり様 単位:円] =大型客船

発着コース番号	区分(1室)	A期間	B期間	C期間	D期間	E期間	延泊料金表(各コース共通)	
ZMM12	大人	1名	28,500	33,200	35,000	41,100	—	大人 1名 8,800 9,900 — 2名 7,700 9,350 9,900 3名以上 7,700 8,800 9,450 子ども 2名以上 7,000
		2名	27,300	32,000	34,400	40,500	44,400	
		3名以上	27,300	32,000	33,800	39,900	43,900	
	子ども	2名	17,000	19,400	19,700	22,700	24,400	
		3名	17,000	19,400	19,700	22,700	24,400	
		4名	17,000	19,400	19,700	22,700	24,400	

●幼児料金 (3歳以上小学校未満児童 寝具付、寝巻きなし) 【1泊2食】3,600円/【食事なし】2,300円
●乳児料金 (3歳未満 寝具なし、寝巻きなし) 【食事なし】1,100円 ※幼児・乳児料金は、税込・現地現金精算

民宿1泊朝食 シングルユースプラン

★宿泊先/ロジオーシャン
★チェックイン/15:00 ★チェックアウト/9:00
★部屋タイプ/洋室(ユニットバス付)

◆旅行代金 [往復の船代+宿泊代(朝食付)/おひとり様 単位:円] =大型客船

発着コース番号	区分(1室)	A期間	B期間	C期間	D期間	E期間	延泊料金表(各コース共通)	
ZMM32	大人	1名	28,200	32,900	36,400	42,500	47,000	大人 1名 8,500 11,200 12,300
		2名	26,100	30,800	33,000	39,100	43,000	
		3名以上	26,100	30,800	32,200	38,300	42,500	
	子ども	2名	15,000	17,400	17,700	20,700	22,400	
		3名	15,000	17,400	17,700	20,700	22,400	
		4名	15,000	17,400	17,700	20,700	22,400	

●幼児料金 (3歳以上小学校未満児童 寝具付、寝巻きなし) 【1泊朝食付】3,200円/【食事なし】2,300円
●乳児料金 (3歳未満 寝具なし、寝巻きなし) 【食事なし】1,100円 ※幼児・乳児料金は、税込・現地現金精算

民宿1泊朝食 S&Bパック Stay & Breakfast

◆旅行代金 [往復の船代+宿泊代(朝食付)/おひとり様 単位:円] =大型客船

発着コース番号	区分(1室)	A期間	B期間	C期間	D期間	E期間	延泊料金表(各コース共通)	
ZMM22	大人	2名	26,100	30,800	33,000	39,100	43,000	大人 2名 6,560 8,000 8,600 3名以上 6,560 7,300 8,100 子ども 2名以上 5,060
		3名	26,100	30,800	32,200	38,300	42,500	
		4名	26,100	30,800	32,200	38,300	42,500	
	子ども	2名	15,000	17,400	17,700	20,700	22,400	
		3名	15,000	17,400	17,700	20,700	22,400	
		4名	15,000	17,400	17,700	20,700	22,400	

●幼児料金 (3歳以上小学校未満児童 寝具付、寝巻きなし) 【1泊朝食付】3,200円/【食事なし】2,300円
●乳児料金 (3歳未満 寝具なし、寝巻きなし) 【食事なし】1,100円 ※幼児・乳児料金は、税込・現地現金精算

◆特典 ◆夕食をご希望の方はお宿に直接ご連絡ください。(地魚コース1名様4,400円)

◆旅行代金 [往復の船代+宿泊代(朝食付)/おひとり様 単位:円] =大型客船

発着コース番号	区分(1室)	A期間	B期間	C期間	D期間	E期間	延泊料金表(各コース共通)	
ZMM32	大人	1名	28,200	32,900	36,400	42,500	47,000	大人 1名 8,500 11,200 12,300
		2名	26,100	30,800	33,000	39,100	43,000	
		3名以上	26,100	30,800	32,200	38,300	42,500	
	子ども	2名	15,000	17,400	17,700	20,700	22,400	
		3名	15,000	17,400	17,700	20,700	22,400	
		4名	15,000	17,400	17,700	20,700	22,400	

●幼児料金 (3歳以上小学校未満児童 寝具付、寝巻きなし) 【1泊朝食付】3,200円/【食事なし】2,300円
●乳児料金 (3歳未満 寝具なし、寝巻きなし) 【食事なし】1,100円 ※幼児・乳児料金は、税込・現地現金精算

LINE スタンプ
第2弾 新発売!!

東海汽船

San-X
サンエックス株式会社

東海汽船 キャプテン
はこぶね課 & たちばな

東海汽船 はこぶね課

東海汽船に
新しいキャラクター
が登場

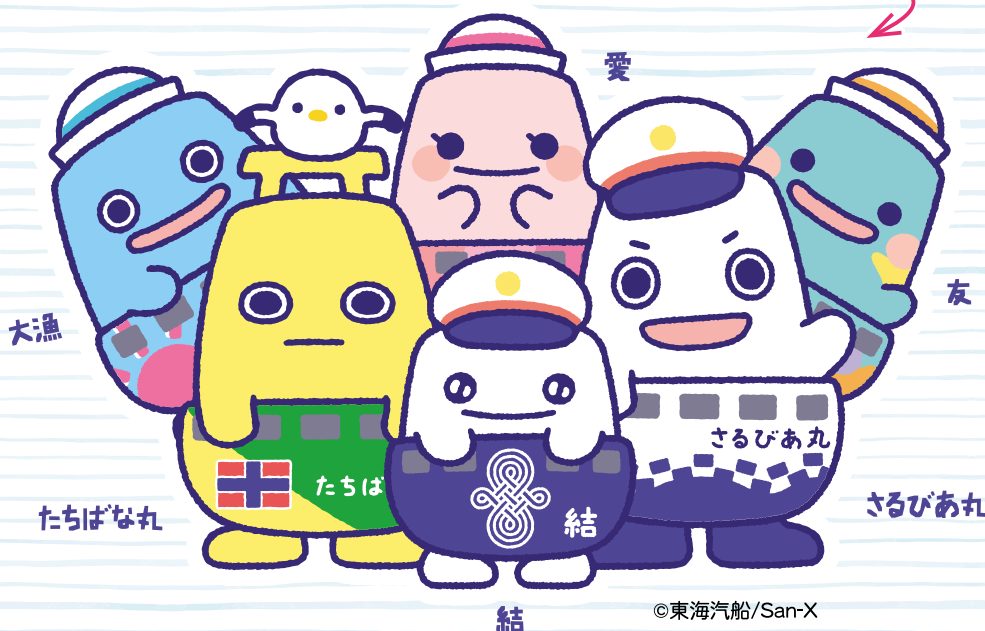

©東海汽船/San-X

LINEスタンプ購入の手順

1 LINE アプリを
ひらきます



2 ホーム画面の「スタンプ」を
タップし「東海汽船」と検索



東海汽船

3 スタンプをタップして
スタンプ情報のページに移動



4 緑色の「購入する」ボタンを
タップします



第1弾も好評発売中



スマホ、携帯電話でQR からアクセス! ▶



2023年4月1日就任

<5代目 東海汽船マスコットガール>

穂住 佳歩 Hozumi Kaho

こんにちは、穂住佳歩です!
この度、4代目の小池夏海さんに代わり
5代目マスコットガールを務めさせていただくこと
になり、とても嬉しいです。
東京の島と本土を繋ぐ架け橋になれるよう
頑張りますので、応援よろしくお願ひいたします!

誕生日
2001年7月15日

特技
折り紙

身長
155cm

出身地
千葉県

趣味
登山・キャンプ・ヨガ

挑戦したいこと
ダイビング

好きな食べ物
お寿司



いつでもどこでも東京諸島
島ほち
SHIMAPOCHI

いつでもどこでも東京諸島の特産品を
"ぼちっ"と買えるネットショップ「島ほち」
太平洋に浮かぶ11の有人島「東京諸島」
それぞれに個性をもつ島の
魅力的な特産品や東海汽船グッズが
ご自宅に届きます!



<https://shimapochi.tokaikisen.co.jp/>

お申し込み方法

- 1 行き先(島名)、宿泊先、出発日を決めます。
- 2 宿泊先ごとの旅行代金をご確認ください。期間は出発日のカレンダーでご確認ください。
- 3 延泊がある場合、延泊日を延泊日カレンダーより確認し、延泊料金表の代金を加えてください。
- 4 お申し込みの際、ZGH11(例)等、コース番号でお申し出いただくスムーズです。

ご乗船までの流れ

乗り場には
余裕を持って
お越しください

集合時間

往路ジェット船・下田発プラン …… 出発時刻の30分前
往路大型客船プラン …… 出発時刻の60分前

乗船券等の引換え

郵便振替払込金受領証、旅行社のクーポン等をご用意のうえ、窓口にお並びください。往復の乗船券、宿泊券、オプション等の利用券に引換えます。
宿泊券、利用券は現地施設でご提出頂きますので、紛失にご注意ください。

乗船名簿の記入

乗船券を受け取ったら右側の乗船名簿を記入してください。
(熱海～大島間は不要)左側は下船時に係員が回収します。

ご乗船

乗船開始のアナウンスが流れたら、乗船口までお進みください。
乗船口で係員に乗船名簿をお渡しください。

大型
客船

船室ランクアップ

大型客船プランをご利用のお客様は船室のグレードアップも差額代金で承ります。
※要予約・ご予約は2ヶ月前の同日からです。

※本例はさるびあ丸です。(「橘丸」の仕様・設備は異なります)

特等室



2人きりの特別空間。シンプルで高級感のあるデザインは癒しの旅に最適です。
シャワー・ウォシュレットトイレ完備

特1等室



4名定員の2段ベッドタイプのお部屋で、ご家族やグループでのご利用がおすすめです。室内机は可動式で移動することが可能です。思い出作りの団樂にご使用ください。シャワー・ウォシュレットトイレ完備/全席コンセント有
※相部屋となる可能性がございます。

1等室



定員6名～12名前後のお部屋です。顔の部分がパーテーションで仕切られ、プライベートに配慮されたつくりです。
全席マットレス・コンセント有
※相部屋となる可能性がございます。

特2等室



2段ベッドタイプで、安全面を考慮した高齢者の方も上りやすい階段です。カーテンを閉めれば、プライベートな空間を確保できます。
全席コンセント有

ランクUPされない場合はこちらのタイプになります。



定員4名～18名前後のお部屋です。顔の部分がパーテーションで仕切られ、プライベートに配慮されたつくりです。
※相部屋となります。

島内観光施設等の休館日・営業時間に変更となっている場合がございます。ご利用前にご確認ください。

「御船印」めぐり

「御船印」とは神社仏閣めぐりで集められる御朱印の船バージョンです。日本各地の船をめぐる、今までにない船旅をお楽しみいただけます。
東海汽船は、〈御船印めぐりプロジェクト事務局〉が運営する御船印プロジェクトに参画し、2021年4月1日よりオリジナルの御船印帳、御船印の販売を開始しました!



表紙の七福神のイラストは
アングルトリスで
おなじみの
柳原良平氏

ノート型
御船印帳
1冊
1,430円(税込)



限定御船印も要チェック!

東海汽船
御船印 発行一覧

御船印めぐり
プロジェクト
公式WEBサイト



主な販売場所

竹芝客船ターミナル内SHOP竹芝、
竹芝客船ターミナル案内所、大島出港地売店、
八丈マリンサービス、伊東港他
(※種類により販売場所が異なります。
詳しくは東海汽船HPをご確認ください。)

▲来港記念御船印スタンプ、御船印紙 各1枚300円(税込)

大島キャンピングレンタカー



美しい夕日や星空など、非日常的な風景をキャンピングカーとともに楽しみください。お得な船賃割引もご便利です。
詳しくは下記QRコードより、ご確認ください。

ご予約・お問合せは
大島キャンピングレンタカー
090-1600-8625 osima.krc@gmail.com
〒100-0101 東京都大島町元町2-20-2



伊豆大島リゾートゴルフクラブ

大自然とオーシャンビューを楽しみながら島ゴルフ!



モデル/LPGA 稲田依未プロ

ご予約・お問合せは

伊豆大島リゾートゴルフクラブ
TEL 04992-2-9300 (8:00~16:00)
https://www.oshima-golf.com
〒100-0102 東京都大島町岡田久保26



※ダイヤは変更となる場合がございます。詳しくはお客様センターへお問い合わせいただくか、HPをご確認ください。

高速ジェット船 時刻表



東京		大島	新島	式根島	神津島	
運航期間	発時間	着時間				
	東京	大島	新島	式根島	神津島	
7/1~19 (※7/13~15を除く)	毎日	8:50	10:35	11:40	12:00	12:30
	7/12・19除く毎日	14:15	16:00	—	—	—
7/13~15・ 7/20~8/18	毎日 ※着順にご注意 ください	7:30	9:15	—	—	10:40
		7:45	—	10:25	10:05	—
		8:00	9:45	—	—	—
		13:55	15:40	—	—	—
8/19~31	毎日 ※着順にご注意 ください	7:30	9:15	—	—	10:40
		7:45	—	10:25	10:05	—
		8:00	9:45	—	—	—
		13:55	15:40	—	—	—
9/1~30 (※9/14~16・21~23を除く)	9/28・29	8:30	10:35	11:40	12:00	12:30
	9/28・29除く毎日	8:50	10:35	11:40	12:00	12:30
	9/13・20除く毎日	14:15	16:00	—	—	—
9/14~16・21~23	毎日 ※着順にご注意 ください	7:30	9:15	—	—	10:40
		7:40	—	10:20	10:00	—
		8:00	9:45	—	—	—
		13:50	15:35	—	—	—

神津島		式根島	新島	大島	東京	
運航期間	発時間	着時間				
	神津島	式根島	新島	大島	東京	
7/1~19 (※7/13~15を除く)	7/12・19除く毎日	—	—	—	10:20	12:05
	7/12・19	—	—	—	15:55	17:40
7/13~15・ 7/20~8/18	毎日	14:40	15:10	15:25	16:30	18:15
		—	10:15	10:35	11:30	13:15
		—	—	—	16:00	17:45
		—	15:30	15:50	—	18:10
8/19~31	毎日	—	10:15	10:35	11:30	13:15
		—	—	—	16:00	17:45
		—	15:30	15:50	—	18:10
		15:00	—	—	16:25	18:10
9/1~30 (※9/14~16・21~23を除く)	9/13・20・28・29除く毎日	—	—	—	10:20	12:05
	9/28・29	—	—	—	10:35	12:20
	9/28・29除く毎日	13:30	14:00	14:15	15:20	17:05
	9/28・29	13:30	14:00	14:15	15:20	17:25
9/14~16・21~23	毎日	—	10:10	10:30	11:25	13:10
		13:40	—	—	15:05	16:50
		—	14:50	15:10	—	17:30
		—	—	—	15:50	17:35

熱海		大島	神津島	
運航期間	発時間	着時間		
	熱海	大島	神津島	
7/1~19 (※7/13~15を除く)	毎日	9:10	9:55	—
	7/12・19	14:55	15:40	—
7/13~15・ 7/20~8/18	毎日	11:05	11:50	13:00
		13:35	14:20	—
8/19~31	毎日	11:05	11:50	13:00
		13:35	14:20	—
9/1~30 (※9/14~16・21~23を除く)	9/28・29除く毎日	9:10	9:55	—
	9/28・29	9:10	10:15	—
	9/13・20	14:25	15:10	—
9/14~16・21~23	毎日	11:05	11:50	—

神津島		大島	熱海	
運航期間	発時間	着時間		
	神津島	大島	熱海	
7/1~19 (※7/13~15を除く)	7/12・19	—	13:25	14:10
	7/12・19除く毎日	—	16:15	17:00
7/13~15・ 7/20~8/18	毎日	—	10:05	10:50
		11:20	12:30	13:15
8/19~31	毎日	—	10:05	10:50
		11:20	12:30	13:15
9/1~30 (※9/14~16・21~23を除く)	9/13・20	—	13:25	14:10
	9/13・20・28・29除く毎日	—	16:15	17:00
	9/28・29	—	16:20	17:25
9/14~16・21~23	毎日	—	10:05	10:50
		—	12:05	12:50

大型客船 時刻表



東京		大島	新島	式根島	神津島
運航期間	発時間	着時間(翌日)			
	東京	大島	新島	式根島	神津島
7/5~9/22	23:00	翌5:00	翌7:30	翌8:00	翌8:55
	9/27~30	22:00	翌6:00	翌8:35	翌9:05

神津島		式根島	新島	大島	東京
運航期間	発時間	着時間			
	神津島	式根島	新島	大島	東京
7/6~9/23	9:30	10:25	10:55	13:20	17:40
	9/28~30	10:30	11:25	11:55	14:30

(注)9/28・29は横浜寄港のため19:45着

東京		三宅島	八丈島
運航期間	発時間	着時間(翌日)	
	東京	三宅島	八丈島
毎日	22:30	翌5:00	翌8:55

八丈島		三宅島	大島	東京
運航期間	発時間	着時間		
	八丈島	三宅島	大島	東京
下記以外	9:40	13:35	—	19:40
	7/15.8/4・12~18	9:40	13:35	16:20

各島発東京行の大型客船は、信号管制により東京到着が遅れる場合がございます。

下田発着客船 神新汽船時刻表



下田		新島	式根島	神津島
運航期間	発時間	着時間		
	下田	新島	式根島	神津島
月・木・土曜 (※着順にご注意ください)	9:30	13:30	13:00	11:50
	火・金・日曜, 8/14	9:30	12:10	12:45

神津島		式根島	新島	下田
運航期間	発時間	着時間		
	神津島	式根島	新島	下田
月・木・土曜	12:10	13:10	13:50	16:30
	火・金・日曜, 8/14(※着順にご注意ください)	14:10	13:00	12:25

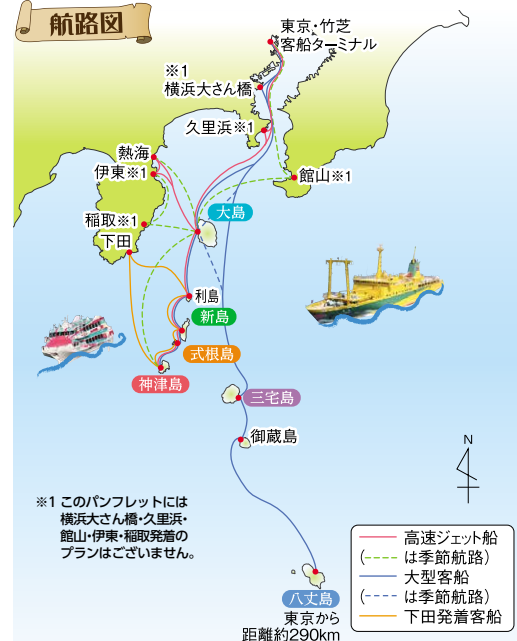

乗り場のご案内 (詳細は東海汽船ホームページ「乗り場・駐車場案内」をご覧ください)

東京 / 竹芝客船ターミナル



☎03(3433)1251 (竹芝棧橋)
〒105-0022 東京都港区海岸1-12-2

- JR浜松町駅(北口)より徒歩約8分
- ゆりかもめ竹芝駅より徒歩約1分
- 地下鉄大門駅より徒歩約10分

熱海港



☎0557(82)2131
〒413-0023 静岡県熱海市和田浜町6-11

- 熱海駅よりタクシーで約10分 バスで約15分
- ※熱海駅から熱海港までは道路が混雑していますと、車で40分ほどかかる場合がありますので、十分余裕をもってお出かけください。

下田港 (新神汽船のりば)



☎0558(22)2626
〒415-0023 静岡県下田市3-18-22

- 伊豆急下田駅よりタクシーで約7分
- 伊豆急下田駅より徒歩約20分
- ※水曜休み

朝のジェット船 就航案内

高速ジェット船「ペンシアアイランド」の朝の就航状況については、専用電話(テープ案内)
☎03(3433)2101
毎朝6:00より8:00まで
またはホームページ「本日の運航状況」にてご案内いたします。
<https://www.tokaiisen.co.jp/schedule/>

お申込みのご案内(要約)(このパンフレットは、旅行業法第2条の4に定める取引条件説明書および同法12条の5に定める契約書を兼ねています。)

この旅行は東海汽船(株)(以下「当社」という)が企画・募集し実施する企画旅行であり、企画旅行契約の内容・条件は各コースごとに記載された運約料のほかに、下記条件、出発前にお渡しする最終旅行日程表および当社旅行契約(募集型企画旅行契約の部)によります。

- お申込み方法と旅行契約の成立**
 - 前記の申込み書に必要事項を記入の上、下記のお申込み又は旅行代金全額を添えてお申込み頂きます。お申込みは旅行代金、取消料または運約料の一部として取り扱います。
 - 募集型企画旅行契約は当社が締結を承諾し、申込みを受領したときに成立するものとします。
 - 電話などによるお申込みの後、当社よりご案内書や精算用の郵便振込用紙などをお送りします。当社が予約の承諾の旨を通知した日の翌日から起算して3日以内に申込みは旅行代金をお支払い頂きます。なお、お申込みが、出発日から7日以内の場合、ご案内書や精算用の郵便振込用紙などは、お送りしない場合があります。また運約料を適用する旅行は、これの別とします。
 - お申込み(おひとり)

旅行代金	3万円未満	3万円以上
お申込み	5,000円から、旅行代金まで	10,000円から、旅行代金まで

- 旅行代金の支払い**
旅行代金は旅行開始日の前日から起算してさかのぼって14日目に当たる日より前にお支払い頂きます。
- 旅行代金に含まれるもの、含まれないもの**
パンフレットに記載された旅行日程に記載してある行程の交通費、宿泊費、食事代、観光料金等および消費税等諸税が含まれます。これらの諸費用は、お客様の都合により一部負担されるものと扱いません。旅行日程に含まれない交通費、飲食費および個人的性質の諸費用等は含まれません。
- 旅行内容、旅行代金の変更**
 - 当社は、天災地変、気象条件、暴動、官公署の命令その他当社の管理できない事由が生じた場合、旅行内容を変更する場合があります。ただし、緊急の場合においてやむをえないときは、変更後に理由を説明いたします。
 - お申込み頂いた人数の一部を取り消される場合は契約条件の変更となり、実際にお参加いただくお客様の旅行代金に変更がある場合がありますので、予めご了承ください。詳しくは係員にお尋ねください。

- お客様による旅行契約の解除**
 - お客様は次に定める取消料をお支払い頂くことにより、いつでも旅行契約を解除することができます。

取消日	21日前まで (日曜)旅行は 11日前まで	20-8日前 (日曜)旅行は 10-8日前まで	7-2日前	前日	当日
取消料	無料	20%	30%	40%	50%
					100%

※旅行日程は日曜旅行に準じます。

 - お客様のご都合で出発日・コース・宿泊ホテル等を変更される場合にも上記の取消料が適用されます。
 - お客様は下記に該当する場合、取消料を支払うことなく旅行契約を解除することができます。
 - 契約内容の重要な変更が行われたとき
 - 天災地変、気象条件、官公署の命令その他の事由により旅行の安全かつ円滑な実施が不可能となったとき、または、不可能となる恐れがきわめて大きいとき
 - お客様の責任で申し渡す事由により旅行の安全かつ円滑な実施が不可能となったとき

- 当社による旅行中止および旅行契約の解除**
 - お申込み人員がパンフレットに記載された最少催行人員に満たないときは旅行の実施を取り止める事があります。この場合、旅行開始日の前日から起算してさかのぼって18日目に当たる日より前までに旅行を中止する旨を通知します。
 - 次の各一に該当する場合は、当社は募集型企画旅行契約を解除することがあります。
 - お客様が当社が予め明示した性別、年齢、資格、技能その他旅行参加条件を満たしていないことが判明したとき
 - お客様が病氣、必要な介助者の不在その他の事由により、当該旅行に耐えられないと認められたとき
 - お客様が他のお客様に迷惑を及ぼし、または団体行動の円滑な実施を妨げる恐れがあると認められたとき
 - 天災地変、暴動、運送・宿泊機関等のサービス提供の中止、官公署の命令その他当社の関与し得ない事由により旅行の安全かつ円滑な実施が不可能となったとき、または、不可能となる恐れがきわめて大きいとき
 - お客様が当社所定の期日までに旅行代金を支払わないときは、当社は旅行契約を解除することがあります。
 - 当社は本項(1)及び(2)により旅行契約を解除したときは、既に収受している旅行代金を差し戻しいたします。また、本項(3)により旅行契約を解除したときは、運約料を差し戻しして払戻いたします。
- 添乗員等**
 - 添乗員の同行の有無はパンフレットに明示します。
 - 添乗員は旅行日程を円滑に実施するための業務を行います。お客様は日程の円滑な実施と安全のため、添乗員の指示に従っていただきます。
 - 添乗員の同行しない旅行においては、お客様が旅行サービスを受けるために必要なクーラーシートをお渡しいたします。旅行サービスの提供を受ける手続きはお客様自身で行っていただきます。
 - 添乗員が同行しない区間および現地係員が業務を行わない区間において、悪天候などによってサービスの内容の変更を必要とする事由が生じた場合における代替サービスの手配および必要手続きは、お客様自身で行っていただきます。
- お客様の責任および免責事項**
 - 当社は募集型企画旅行契約の履行にあたって、当社の故意または過失によりお客様に損害を与えたときは、お客様が被った損害を賠償いたします。
 - 手荷物の損害については、損害の発生の日から14日以内に当社に通知があった場合に限り、15万円を限度として賠償いたします。(当社に故意または重大な過失がある場合を除きます。)
 - お客様が次に例示する事由により損害を被ったときは責任を負いません。
 - 天災地変、気象条件、暴動またはこれらために生ずる旅行日程の変更もしくは中止
 - 運送・宿泊機関等のサービス提供の中止またはこれらために生ずる旅行日程の変更もしくは中止
 - 官公署の命令、伝染病による隔離またはこれらために生ずる旅行日程の変更もしくは中止
 - 自由行動中の事故①食中毒②盗難③運送機関の遅延、不通、スケジュール変更、経路変更またはこれらにより生ずる旅行日程の変更もしくは中止

(お知らせ) 東海汽船では平成16年12月より、運航のための燃料油価格が一定水準以上上昇したため、燃料油価格変動調整金を導入することになりました。このパンフレットに掲載の商品(おすすめオプション、オプション料理を除く)には全て燃料油価格変動調整金を含んでおります。

- ### 共通のご案内
- コースの凡例 一船。
 - 天候その他の都合により行程が一部変更になることがあります。
 - ご旅行中の行程は、グループ内同一となります。
 - 民宿ではセルフサービスが基本です。寝具の上げ下げ、食事の片付け等は、各自をお願いします。
 - 早朝着の場合は、お部屋の利用をお待ちいただくようになります。あらかじめご了承ください。又、休憩場所利用の場合、別途料金のかかる場合もございます。(現地現金払い)
 - お宿はお客様のご予約の際ご指定ください。(満室の場合は他の宿のご利用とさせていただきます)
 - 延泊は最大2泊までとなります。
 - 各ページに掲載されています料理写真は季節により内容や器が変わる場合があります。その他の写真はイメージです。
 - 掲載の代金はすべて消費税込みです。
 - 船便の席は窓側、通路側などご指定はいただけません。また宿の部屋につきましては海側、山側などご指定はいただけません。

- ### プランのご紹介
- ★このパンフレットのプランは、お客様自身で旅行いただくものです。
 - ★ベト同伴のご旅行はできません。
 - ★お申し込みのお客様は、ご出発までのご案内をお渡し致します。ご案内書は、ご出発の7日前までにご予約いただいた場合は、事前にお送り致します。6日前以後にお申し込みの場合は、原則として乗船当日にお渡し致します。
 - ★お申し込みの締切日は、特に指定がない限り宿泊プランは出発日の4日前まで、お食事オプションは出発日の2日前(八丈島レンタカープラン、大島観光タクシープラン、ダイビングプランは5日前)まで承ります。
 - お申し込みの際は、プランのコース番号をご指定ください。

- ### 船内持込みの手荷物について
- 有料手荷物については、「手荷物券」がないと船内に持込めません。必ず乗船前に窓口で「手荷物券」をお買い求めください。なお、有料手荷物に「手荷物券」が付いていないと船内で料金をお支払いいただく場合があります。船内持込み基準等は下記よりご確認ください。
- 大型客船

高速ジェット船

- ### 船の欠航などについて
- 往路** 天災地変、気象条件、官公署の命令、運送機関の遅延、不通、スケジュール変更により旅行の安全かつ円滑な実施が不可能となったとき、または不可能となる恐れが認められたとき、出発便が欠航となる場合があります。その場合はツアーキャンセルとなり、旅行代金は全額返金いたします。船の就航の決定は大型客船プランは出発当日の17:00以降、東海汽船竹芝支店(☎03-3433-1251)へ、また東京支店は☎03-3433-1251へ、東海汽船竹芝支店(午前6:00-8:00)は☎03-3433-2101、また8:00以降は☎03-3433-1251へ、東海汽船のジェット船プランは午前8:00以降、東海汽船熱海代理店(☎0557-82-2131)へお問い合わせください。
- 当社判断によって、天候状況により着岸出来ない場合があります。(着岸できない場合、そのまき返すか、目的地まで旅行が途中またはその先の島へ着岸する場合があります。)その場合、乗船前にお客様より旅行不参加の申し出があった場合は、旅行代金は全額返金いたします。目的地まで船が行かず、遠中島に着岸しても下船せず、同じ船で帰ってきた場合も全額返金いたします。
- 船便の欠航等により目的の旅行地に到着できなかった場合、当該旅行は中止となり、そのままご利用の船便にて出発地へ戻りいただく、出発地へ戻り戻した場合は欠航証明書の発行等をいたします。旅行途中において、行き先変更または運送途中にて予約便以外の船便や、他の交通機関のご利用についてはお客様ご負担となりますので、予めご了承くださいませようお願いいたします。
- 復路** ●復路が欠航になり、延泊の必要がある場合、宿泊費、食事代、交通費(当社船便以外の航空機など)等は、お客様の負担となります。但し復路乗船が有効となりますので、空席がある場合は後日ご利用いただけます。また、他の交通機関を利用して帰られた場合など、当社復路乗船のみは払戻しいたしません。(上級ランクアップオプションを含まず払戻しいたしません)
- 海上状況不良により、復路船便の出発時刻が繰上がる場合があります。お手数ですがお帰りの当日の朝は必ず現地の東海汽船に到着時刻・出港地をご確認ください。
- 新島または式根島のプランで、往復それぞれにおいて海上不良により、船が目的地での到着・出発ができず、新島プランの場合は式根島にて、式根島プランの場合は新島にての到着・出発となる場合があります。その場合は新島〜式根島間、式根島〜新島間の交通費(村船船にすぎ、大人片道430円)は、お客様のご負担となりますのでご了承ください。

東海汽船SNS情報

ツアーやイベント、様々な情報を発信中!

Facebookアカウント
<https://www.facebook.com/tokaiisen/>

LINE@アカウント
https://page.line.me/line_tokaiisen

Instagramアカウント
<https://www.instagram.com/tokaiisen/>

Youtube
<https://www.youtube.com/tokaiisenchannel>

X
<https://x.com/tokaiisen>



往復高速ジェット船利用でお得に旅しよう!

要事前
予約

期間
限定

4日間
有効

ホワイトビーチきっぷ サマービーチきっぷ

高速ジェット船利用で東京の島へ



ホワイトビーチきっぷ 熱海-神津島

■コース番号 [B9L51]

利用期間

往復大人おひとり様

子ども

7/20~8/31帰着

14,000円 **7,000円**

※8/10~18の
往路・復路便は除く

サマービーチきっぷ 熱海-大島

■コース番号 [B9L31]

利用期間

往復大人おひとり様

子ども

7/20~9/30帰着

11,000円 **5,500円**

※8/10~18、
9/14~16・21~23の
往路・復路便は除く

■利用便時刻表 (※乗船後の行先変更はできません。)

期間	往路	熱海発	大島着	神津島着
7/20~8/9・ 8/19~8/31		11:05	11:50	13:00
		13:35	14:20	-

往路:熱海発神津島8/9・31はご利用いただけません。

期間	往路	熱海発	大島着
9/1~13・17~20・24~27		9:10	9:55
9/28・29 (伊東経由)		9:10	10:15
9/13・20		14:25	15:10

期間	復路	神津島発	大島発	熱海着
7/20~8/9・ 8/19~8/31		-	10:05	10:50
		11:20	12:30	13:15

復路:神津島発熱海7/20・8/19はご利用いただけません。

期間	復路	大島発	熱海着
9/13・20		13:25	14:10
9/1~12・17~19・24~27		16:15	17:00
9/28・29 (伊東経由)		16:20	17:25

ご予約前にお読みください

- このきっぷは出発日から4日間有効の往復きっぷです。ご予約は利用開始日の2ヶ月前同日から前日までとなります。
- ご予約の際、往復のご利用日をご指定ください。
- このきっぷは特別プランの為他の割引との併用はできません。
- お申し込みの取消については所定のキャンセル手数料が発生いたします。
- 出発後お客様都合での復路便の払い戻し・変更は一切できません。
- 29日より7日前まで...500円 6日前より前々日まで...10%または500円のいずれが高い方
- 前日より出航前まで...30%または500円のいずれが高い方
- 出航後・無連絡不参加および往路のご利用便出発後の変更...100%
- 復路が欠航となった場合、空席がある場合は有効期間内に限りご利用いただけます。他の交通機関を利用して帰られた場合など、復路乗船券の払い戻しはいたしません。
- 当該商品は運送約款の適用となります(旅行条件適用商品ではありません)。
- 大人1名様から承ります。お子様のみのご予約はできません。※販売店の皆様へ手配旅行扱い(船車券の発券)となります。
- ご予約時に「コース番号」と併せて「きっぷ名」をお申し付けください。 ● 出発時刻の40分前には手続きをお済ませください。
- 上記に記載の時刻表以外の便はご利用できません。 ● このきっぷは本土発往復のご利用に限ります。

このきっぷには宿泊はついておりませんので、宿泊は各自でご予約ください。

大島観光協会 ☎04992(2)2177
神津島観光協会 ☎04992(8)0321



東海汽船(株)

旅行企画実施

東海汽船お客様センター

☎03(5472)9999 ☎0570-005710

受付 9:30~18:00(毎日)

東京都知事登録旅行業第2-1793号 東京都港区海岸1-16-1

総合旅行業務取扱管理者 福岡 雅之

◆東海汽船ホームページアドレス

<https://www.tokaikisen.co.jp/>



●お申し込みは……

株式会社 四季の旅

東京都千代田区神田小川町3-1-1 BMビル7階
TEL: 03-5577-2929 FAX: 03-5577-2930